



C105 BIZ

C105 BIZ

CATALOGO DE PIEZAS

Moto Honda da Amazônia Ltda. – 2007

INDICE

INSTRUCCIONES

1

GRUPO DE MOTOR

2

GRUPO DE BASTIDOR

3

**INDICE DEL NUMERO
DE LA PIEZA**

4



***NH-411M* Plata Force Metálico**



***NH-1* Negro**



***PB-314P* Azul Twister Perolizado**



***R-297* Rojo Caruaru**

Modelo 2007

Instrucciones para Emplear el Catálogo de Piezas

- **Este Catálogo de Piezas describe todas las piezas de repuesto, bien como el tiempo de servicio (THLL) para el modelo C105 BIZ.**
- Este catálogo de piezas ha sido preparado en base a la última información disponible el 11 de Abril, 2007.
- Especifique siempre el número de pieza cuando realice un pedido de piezas.
 - Compruebe los números de modelo, de tipo, y de serie, el color, marca, y tamaño como sea necesario antes de realizar el pedido de una pieza.
 - Tenga presente que las ilustraciones (planos de las piezas) pueden diferir de las piezas reales en su forma. Se incluyen sólo para que le sirvan de referencia para consultar las piezas.
- **Cuando se efectúen modificaciones o adiciones en el catálogo de piezas, se editará una edición revisada en el momento apropiado, con un número de revisión sucesivamente progresivo en la tapa. Le recomendamos que obtenga estas revisiones para mantener al día su catálogo de piezas en todo momento. Para comprobar si se ha editado una revisión del catálogo de partes, póngase en contacto con su distribuidor HONDA.**

Índice

• Instrucciones para Emplear el Catálogo de Piezas	1
• Cómo Consultar la Información de Piezas	2
• Estructura del Catálogo de Piezas	3
• Cuando se han Revisado las Piezas	4
• Abreviaturas Empleadas en el Catálogo de Piezas	4
• Cómo Comprobar el Bloque de Partes y los Números de Série	5
• Modelos, Códigos de Área y Nos. de Serie Aplicables	5
• Tabla de Colores	6
• Composición del Número de Identificación del Vehículo (N.I.V.)	7
• Número de Parte sin Envasar de la Manguera de Combustible, Manguera de Aplicaciones Generales y Mangueras de Vinilo	8
• Manguera de Combustible, Mangueras de Aplicaciones Generales y Mangueras de Vinilo	9
• Modo de Usar la Tarifa Horaria Llana (THLL)	11
• Índice Ilustrado – Grupo de Motor	13
• Índice Ilustrado – Grupo de Bastidor	15
• Índice del Número de la Pieza	71

Cómo Consultar la Información de Piezas

B Referencia con el “Índice del Número de Piezas”

Nº DE LA PIEZA

Nº de la Pieza	Nº del Bloque	Nº de la Pieza	Nº del Bloque	Nº de la Pieza	Nº del Bloque	Nº de la Pieza	Nº del Bloque	Nº de la Pieza
06000		14321-G80-911	E-4	16075-GH8-840	E-17	22301-GN8-920	E-8	280
06130-GCE-900	F-10	14401-178-003	E-4	16100-GCE-551	E-17	22401-KEV-900	E-8	
06150-GCE-900	F-8	14431-GN5-911	E-3	16100-GCE-561	E-17	22606-GN5-910	E-7	28011-178-000
		14461-G35-000	F-3	16115-GH4-003	F-17	22610-GC5-800	F-7	28021-178-000
11000		14500-G85-020	C-1	16118-111-881	C-17	22630-GH4-000	F-7	28251-GN5-910
11100-GCE-900	E-12	14502-G85-000	E-4	16155-169-681	E-17	22631-177-003	E-7	28262-041-731
11191-GCE-900	E-12	14531-G35-000	E-4	16163-G85-960	E-17	22641-GN5-920	E-7	28271-121-660
11200-GCE-900	E-12	14541-G84-680	E-4	16165-GCE-901	E-17	22650-GCE-900	E-7	28281-G35-003
11330-GCE-900	E-6	14550-G80-911	F-4	16175-GH0-911	F-17	22804-G82-000	E-7	28281-G35-018
11341-GCE-900	C-10	14560-G85-030	C-1	16175-G80-911	C-17	22810-GN5-910	E-6	28300-GCE-901
11391-GWB-880	C-6	14610-G85-013	E-4	16189-428-771	E-17	22830-KEV-900	C-6	
		14615-G35-010	E-4	16199-GCE-900	E-17	22830-GN5-910	C-6	300
		14670-G35-031	E-4	16201-KEV-890	E-1	22836-GN5-910	F-6	30401-085-000
12000		14675-178-000	F-4	16211-GN5-750	F-1	22948-GN5-910	F-6	30410-GN5-92
12101-GCE-900	E-5	14711-GN5-913	C-3	16286-G82-000	C-12			30500-GCE-901
12191-G84-781	E-5	14721-GF8-010	E-3	16910-GH4-690	F-12			30700-KEV-781
12200-GCE-900	E-2	14751-GN5-911	E-3	16951-KEV-900	E-17			
12209-G84-681	E-3	14771-GH4-680	F-3			23000		
12215-KEV-305	C-2	14775-MW6-000	C-3			23112-GCE-900	E-8	
12255-G82-305	C-2	14781-MW6-000	E-3			23122-GCE-900	E-7	310
12259-GH5-000	F-2			17000		23123-GCE-900	C-7	
12251-GH5-010	F-2			17111-G85-850	E-1	23124-GCE-900	C-7	31110-GN5-91
12255-GH5-000	E-4			17111-GN5-890	E-1	23126-GC5-900	F-7	31120-GCE-00
12301-G86-910	E-1			17205-GC5-900	F-15	23211-GN5-910	F-14	31004-GC5-901
12331-G80-910	E-1			17212-GC5-900	F-15	23215-GN5-910	F-8	31004-RT0-302
12341-G86-910	E-1			17213-GCE-900	F-15	23217-GN5-910	E-6	31600-G84-67
				15109-178-000	E-9	23221-GCE-900	E-14	
				15311-GF5-300	E-9	23421-KEV-900	E-14	320
				15321-GC5-900	F-9	23422-G84-770	E-14	

A Referencia con el “Índice Ilustrado”

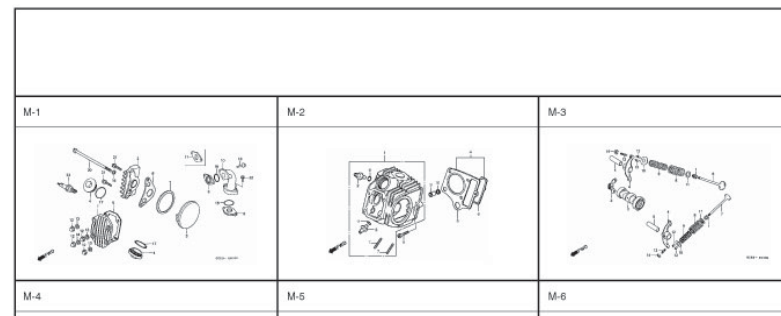

C-1.2

Faro
(CBR900RRR
Excto CM/SI/RRS ~ RRV)

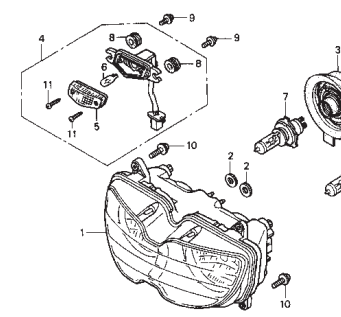

Artículo de servicio	THILL	No. de Ref.	No. de pieza	Descripción	No. Reto CBR900
					RRN RRP RRR RRS RRT RRV
Unidad de Faro.....0.5		1	33101-MAE-601	Unidad de Faro "NH-285" Ceriza.....	- - 1 - - -
• Conjunto de Receptor Luz					- - 1 - - -
Bombillo.....0.1					- - 1 - - -
• Bombillo, Faro			33101-MAE-612	Unidad de Faro "NH-283" Ceriza.....	- - 1 - - -
				(Precauciones Durante la Instalación)	- - 1 - - -
					- - 1 - - -
					- - 1 - - -
			33101-MAE-671	Unidad de Faro "NH-1" Negro.....	- - 1 - - -
					- - 1 - - -
					- - 1 - - -
			33101-MAE-691	Unidad de Faro.....	- - 1 - - -
			33101-MAE-632	Unidad de Faro.....	- - 1 - - -
					- - 1 - - -
					- - 1 - - -

Estructura del Catálogo de Piezas

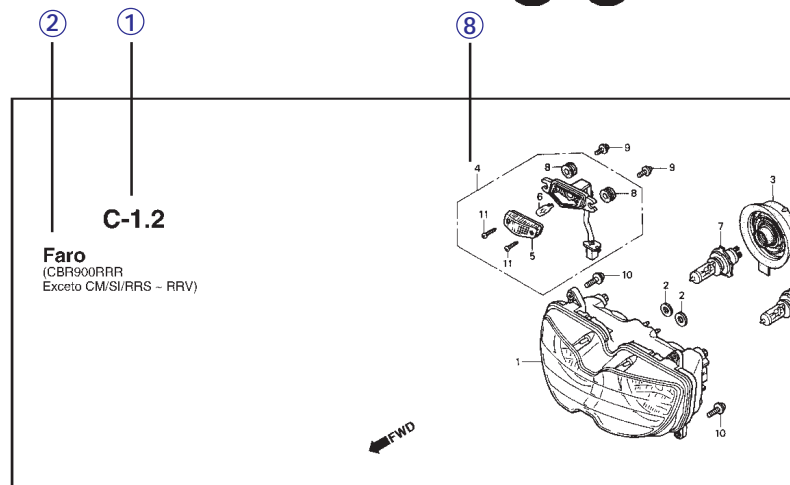

Artículo de servicio	THLL	No. de Ref.	No. de pieza	Descripción	No. de Roto CBR500 RRR RRP RSR RRS RRT RRV
Unidad de Faro.....05		1	33101-MAE-601	Unidad de Faro "NH-285" Centza.....	- 1 - - -
Conjunto de Recambio Luz					
Bombillo.....01			33101-MAE-612	Unidad de Faro "NH-283" Centza..... (Precauciones Durante la Instalación)	- 1 - - -
Bombillo, Faro					
			33101-MAE-671	Unidad de Faro "NH-1" Negro.....	- 1 - - -
			33101-MAE-691	Unidad de Faro.....	- 1 - - -
			33101-MAE-602	Unidad de Faro.....	- 1 - - -

① Número de Dirección

- El No. de dirección se proporciona (en lugar del No. de página) para ayudarle a consultar la pieza con el No. de pieza o con el nombre de pieza.

② Título del Bloque

③ Artículo de servicio/Tarifa Horaria Llana (THLL)

④ Número de referencia

- El número del título marcado con el paréntesis indica que continúa desde la página anterior.

⑤ Número de Pieza

⑥ Descripción

⑦ Código de Color HONDA

⑧ Conjuntos

- Las secciones enmarcadas con líneas discontinuas en los diagramas detallados están disponibles como conjuntos completos (también pueden obtenerse sus partes individuales.)

⑨ Descripción del Color

⑩ Nota

- La notas se indican con los paréntesis en la columna del nombre de pieza.

⑪ Cantidad Requerida

- La Cant. reqd. indicada en el paréntesis indica la pieza opcional.
- La Cant. reqd. marcada con "N" indica la pieza opcional que debe seleccionarse según sea necesario.
- La Cant. reqd. indica el número de la pieza utilizada en el bloque.

⑫ Número de Serie

⑬ Código de área

- Cuando la columna del código de área está en blanco, indica que la pieza es aplicable a todos los modelos.

Cuando se han Revisado las Piezas

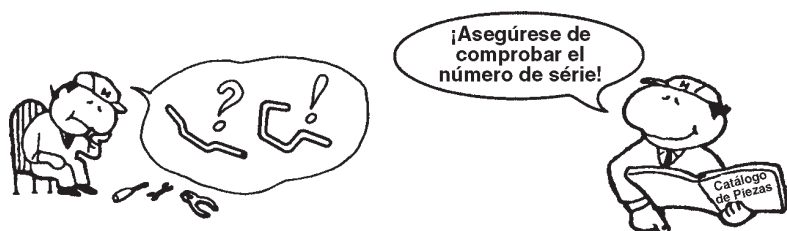

No. de Ref.	No. de pieza	Descripción	No. Rdo CBR900						No. de serie
			RRN	RRP	RRR	RFS	RRT	RRV	
1	33101-MAE-601	Unidad de Faro "NH-285" Ceniza.....	-	-	1	-	-	-	~2351159
			-	-	1	-	-	-	~2351712
	33101-MAE-612	Unidad de Faro "NH-283" Ceniza..... (Precauciones Durante la Instalacion)	-	-	1	-	-	-	
			-	-	1	-	-	-	~2351309
			-	-	1	-	-	-	~2351434
			-	-	1	-	-	-	~2350300
			-	-	1	-	-	-	~CM300138
	33101-MAE-671	Unidad de Faro "NH-1" Negro.....	-	-	1	-	-	-	~SM300366
			-	-	1	-	-	-	
	33101-MAE-691	Unidad de Faro.....	-	-	1	-	-	-	2351160~
	33101-MAE-602	Unidad de Faro.....	-	-	1	-	-	-	2351713~
			-	-	1	-	-	-	
			-	-	1	1	-	-	

El número ha sido utilizado desde el modelo inicial sin revisiones.

Cuando se muestra en el lado izquierdo, es aplicable a los modelos No. 2351160 y números subsiguientes.

Cuando se muestra en el lado derecho, es aplicable a los modelos hasta el No. 2351159.

Abreviaturas Empleadas en el Catálogo de Piezas

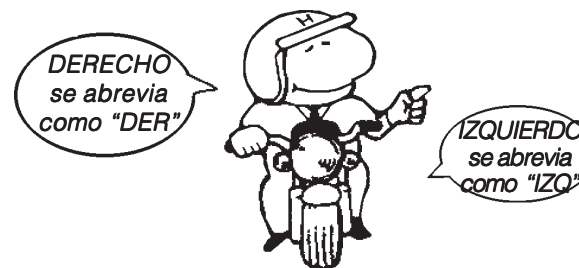

* "IZQ." e "DER." en la descripción de una pieza significa el lado IZQUIERDO o el DERECHO. Determine el izquierdo o derecho como si usted estuviera en el asiento de la motocicleta.

• No Catálogo de peças utilizam-se as seguintes abreviaturas:

ENS.	Ensamble (Conjunto)
COMP.	Completo
DER.	Derecho
IZQ.	Izquierdo
STD.	Standard
MM.	Milímetro
G.	Gramo
T (22D)	Diente (22 dientes)
A.	Amperio
V.	Voltio
W.	Watio
WL.	Con etiqueta
WOL.	Sin etiqueta
L.E.D.	Diode emisor de luz
KPH.	Kilómetro por hora
MPH.	Milla por hora (100 Eslabones)
C.A.	Corriente Alterna
C.D.	Corriente Directa
DEL.	Delantero
TRAS.	Trasero
HEX.	Hexagonal
A.M.	Marca adhesiva
T.M.	Marca de transcripcion
C.D.I.	Encendido por descarga capacitiva
TCS.	Sistema de control de tracción
1LA.	República Dominicana, El Salvador Venezuela, Guatemala, Guiana (Mercosul: Argentina, Paraguai, Uruguay)
2LA.	Colômbia, México
AR.	Argentina

Cómo Comprobar el Bloque de Partes y los Números de Serie

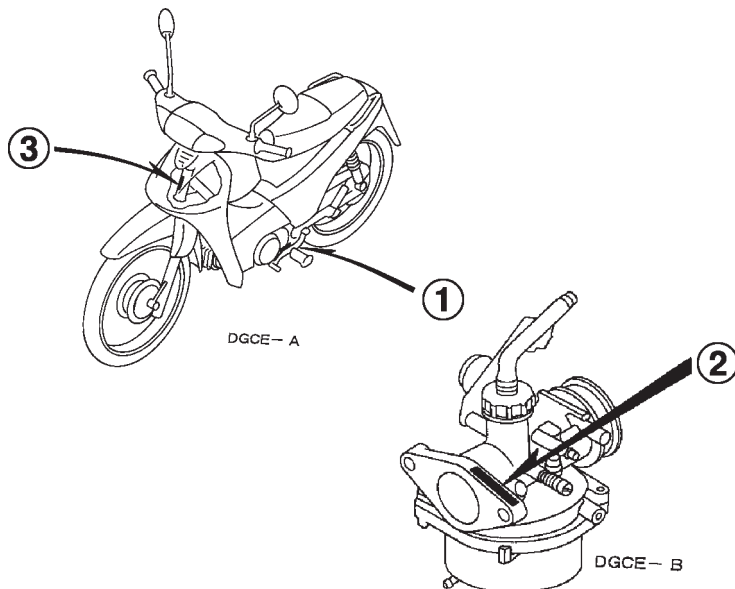
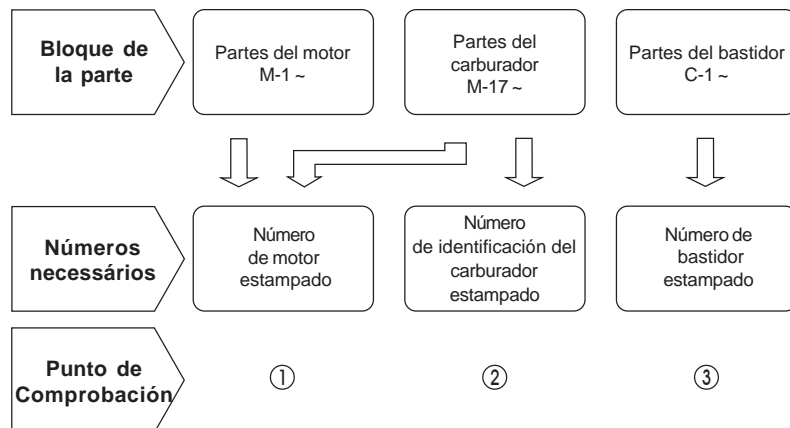

Modelos, Códigos de Área y Nos. de Serie Aplicables

Los modelos, códigos de área y Nos. de serie aplicables que se dan en este catálogo de piezas pueden identificarse como sigue.

Si no están en lista los códigos de área, las piezas son para uso común.

Modelo	Código de Área	Tipo	Código de Catálogo	Nº de Identificación aplicable de Motor	Nº de Identificación aplicable de Bastidor	Nº de Identificación aplicable de Carburador
C105 BIZ	AG	Argentina	AG	HA07E6~7600001~	8CHHA07007L000001~	PB5BBA

* En conformidad con proyecto de producción.

* De los números de identificación de carburador, sólo las porciones subrayadas en el ejemplo siguiente se usan para registro.

PB5BA A KC 7

Tabla de Selección para Llave Ciega o Abertura

Tipo	No. de llave
1	A**, B**
2	C**, D**

*: 0, 1, 2, 3, 4, 5, 6, 7, 8 or 9

Tabla de Colores

• Al pedir piezas coloreadas, consulte la tabla de abajo y utilice un número de pieza consistente en el número de pieza básico relevante al que se le ha añadido un código de color de pieza.

C105 BIZ

Nº	Modelo		C105 BIZ					
	Color Principal		Plata Force Metálico	Negro	Azul Twister Perolizado	Rojo Caruaru	Nº de Bloque Applique	Nº de ref.
	Código de Color		NH-411M	NH-1	PB-314P	R-297		
	Nombre de las Colores das Piezas	Nº Pieza Básico						
1	Ens. Cubierta Delantera	64310-GCE-E40	ZD	ZB	ZC	ZA	C-29	1
2	Ens. Cubierta Delantera, Manubrio	53250-GCE-E40	ZB	ZA	ZC	ZD	C-4	8
3	Cubretablero Izquierdo	64420-GCE-E40	ZD	ZB	ZC	ZA	C-14	2
4	Cubretablero Derecho	64410-GCE-E40	ZD	ZB	ZC	ZA	C-14	1
5	Cubretablero Centrale	64431-GCE-900	ZD	ZD	ZD	ZD	C-14	3
6	Tapa Superior Tubo de Manúbrio Trasera	53206-GCE-900	ZC	ZC	ZC	ZC	C-4	7
7	Cubierta Delantera Izquierda, Parafango	61221-GCE-900	ZU	ZE	ZK	ZX	C-6	4
8	Cubierta Delantera Derecha, Parafango	61211-GCE-900	ZU	ZE	ZK	ZX	C-6	3
9	Parafango Delantero	61100-GCE-900	ZU	ZE	ZK	ZX	C-6	2
10	Flange, Rueda Trasera	42615-GCE-900	ZA	ZA	ZA	ZA	C-11	6
11	Cubo Rueda Delantera	44635-GCE-900	ZA	ZA	ZA	ZA	C-9	5
12	Cubo, Rueda Trasera	42635-GCE-900	ZA	ZA	ZA	ZA	C-11	8
13	Emblema, Honda	87103-GCE-D60	–	ZA	ZA	ZA	C-31	3
14	Emblema, Honda	87103-GCE-E00	ZA	–	–	–	C31	3
15	Panel Freno Trasero	43100-GCE-900	ZA	ZA	ZA	ZA	C-10	4
16	Ens. Panel, Freno Delantero	45010-GCE-900	ZA	ZA	ZA	ZA	C-8	6
17	Protector de Pernas	64321-GCE-900	ZD	ZD	ZD	ZD	C-29	2
18	Soporte Superior, Silenciador de Escape	18315-GCE-900	ZA	ZA	ZA	ZA	C-16	3
19	Franja, Cubierta Delantera	87101-GCE-E40	ZD	ZB	ZC	ZA	C-31	1
20	Franja, Cubretablero	87102-GCE-E40	ZD	ZB	ZC	ZA	C-31	2
21	Ens. Rueda Delantera	44650-GCE-900	ZA	ZA	ZA	ZA	C-9	6
22	Ens. Rueda Trasera	42650-GCE-900	ZA	ZA	ZA	ZA	C-11	9

Composición del Número de Identificación del Vehículo (N.I.V.)

Ejemplo: 9 C 2 J C 3 0 1 0 Y R 0 0 0 0 0 1

Número de Serie de Producción

Código de Fábrica

A Ohio U.S.A
B Alost Bélgica
C Saitama Japão
D Guadalajara México

E Montesa Espanha
F Atesa Itália
K Kumamoto Japão
M Hamamatsu Japão

R Manaus Brasil
S Susuka Japão
T Tochigi Japão
4 Carolina do Sul U.S.A

L Buenos Aires Argentina

Modelo del Año

Ejemplo: K....1989 L....1990 M....1991 N....1992 X....1999 Y....2000 (Except I.O Q.U) 1....2001 2....2002 3....2003 4....2004
5....2005 6....2006 7....2007 8....2008

Variante • Versión
Especificación

Código de Descripción del Vehículo

Ejemplo: PE04....XR600R RC30....CFR750R JC301....CG125TITAN • KS JC302....CG125TITAN • ES JC303....CG125 • CARGO

Marca y Tipo del Vehículo

JH2 HONDA Motocicleta (Fabricada en Japón)
1HF HONDA Motocicleta (Fabricada en Estados Unidos de Norteamérica)
YC1 HONDA Motocicleta (Fabricada en Bélgica)
9C2 HONDA Motocicleta (Fabricada en Brasil)
3H1 HONDA Motocicleta (Fabricada en México)

VTM HONDA Motocicleta (Fabricada en España)
ZDC HONDA Motocicleta (Fabricada en Italia)
JH3 HONDA Motocicleta (Fabricada en Japón)
478 HONDA Motocicleta (Fabricada en Estados Unidos de Norteamérica)
8CH HONDA Motocicleta (Fabricada en Argentina)

Número de Parte sin Envasar de la Manguera de Combustible, Mangueras de Aplicaciones Generales y Manguera de Vinilo

Ejemplo: 9 5 0 0 1 - 7 5 0 0 1 - 5 0 M

Número de Parte sin Envasar: Se refiere a la parte sin envasar

Código de Marca (Tipo de Manguera): (Manguera de Combustible y Manguera de Aplicaciones Generales)
Código de Cambio (para Manguera Añadida): (Manguera de Vinilo)

• Indica la marca de número o Secuencia de Cambio, aunque el código para la parte sin envasar debe ser estrictamente 0 (cero).

Tipos de Código:

- Manguera de Combustible
 - 5: Trenzado Interior Negro
 - 2: Trenzado Exterior Rojo (Solo 3 mm de Diámetro Interior)
 - 6: Negro
 - 3: Rojo (Solo 3 mm de Diámetro Interior)
 - 4: Gris Ceniza con Franja Roja (Solo 3 mm de Diámetro Interior)

- Manguera de Aplicaciones Generales:
 - 1 : Gris Ceniza
 - 2 : Gris Ceniza
 - 3 : Negro
 - 5 : Negro

- Manguera de Vinilo:
 - 1: Transparente
 - 2: Negro
 - 3: Rojo Claro
 - 7: Negro Pálido
 - 6: Rojo Claro

Longitudes: 001: 1 m (Estancar)
003 : 3 m
008 : 8 m

Código de Diámetro Int. (Manguera de Combustible y Manguera de Aplicaciones Generales)

30: 3,0 mm
35: 3,5 mm
45: 4,5 mm
50: 5,0 mm
55: 5,3 mm
5,5 mm
65: 6,5 mm
70: 7,0 mm
75: 7,3 mm
7,5 mm
80: 8,0 mm

11: 11 mm
91: 12 (Diámetro Exterior de 15) mm
92: 12 (Diámetro Exterior de 16) mm
12: 12 (Diámetro Exterior de 17) mm
14: 14 mm
17: 17 mm

01: DI 2,9, DE 6,8 mm
03: DI 3,0, DE 6,0 mm
05: DI 3,5, DE 6,5 mm
07: DI 4,0, DE 7,0 mm
08: DI 4,5, DE 6,5 mm
09: DI 4,5, DE 8,0 mm
12: DI 5,0, DE 7,0 mm
10: DI 5,0, DE 8,0 mm
11: DI 5,0, DE 9,0 mm

Código de Diámetro Ext./Int. (Manguera de Vinilo)

14 : DI 6,0, DE 9,0 mm
17 : DI 7,0, DE 9,0 mm
19 : DI 7,0, DE 11,0 mm
21 : DI 8,0, DE 9,0 mm
23 : DI 8,0, DE 12,0 mm
25 : DI 9,0, DE 11,0 mm
27 : DI 9,0, DE 13,9 mm
33 : DI 10,0, DE 14,0 mm
36 : DI 11,0, DE 13,0 mm
37 : DI 11,0, DE 15,0 mm
38 : DI 12,0, DE 13,0 mm
39 : DI 12,0, DE 14,0 mm
40 : DI 12,0, DE 16,0 mm
43 : DI 13,0, DE 15,0 mm
45 : DI 14,0, DE 18,0 mm
50 : DI 16,0, DE 19,0 mm
55 : DI 17,5, DE 20,5 mm
60 : DI 22,0, DE 27,0 mm

Tipo Manguera: 1: Manguera de Combustible
5: Manguera de Aplicaciones Generales
3: Manguera de Vinilo

Manguera de Combustible, Mangueras de Aplicaciones Generales y Mangueras de Vinilo

- La manguera de combustible de partes estándar, manguera de aplicaciones generales y la manguera de vinilo pueden sustituirse por la parte sin embalar bobinada.
- Cuando efectúe pedidos de la manguera de combustible de partes estándar, manguera de aplicaciones generales y manguera de vinilo, emplee el número de parte sin envasar escrito entre paréntesis () en el catálogo de partes, debajo del nombre de la parte, o emplee el catálogo de abajo (La longitud estándar de la parte sin envasar es de 1 m, aunque las mostradas en el catálogo < > están disponibles en longitudes de 3 m y 8 m.)
- Cuando cambie la manguera, corte y emplee la manguera a la longitud especificada como se menciona en el nombre de la parte.
(En cuanto al método de corte de la parte sin envasar, y método de relleno de pedidos, etc., consulte el manual de servicio y las instrucciones que acompañan a la parte sin envasar.)
- La lista siguiente es un catálogo de los números de parte estándar y números de parte sin envasar. Tenga presente que estos números son aplicables solo a las partes de reemplazo enumeradas en la lista.

Manguera de combustible			
Número de Parte Estandar	Número de parte sin envasar	Parte Sin Envasar	
		Diámetro interior (mm)	Longitud (m)
95001-30XXX-2X	95001-30001-20M	3,0	1
95001-30XXX-3X	95001-30001-30M	3,0	1
95001-30XXX-4X	95001-30001-40M	3,0	1
95001-35XXX-2X	95001-35001-50M	3,5	1
95001-35XXX-5X	<95001-35003-50M>	3,5	3
95001-35XXX-3X	95001-35001-60M	3,5	1
95001-35XXX-4X	<95001-35003-60M>	3,5	3
95001-45XXX-2X	95001-45001-50M	4,5	1
95001-45XXX-5X	<95001-45003-50M>	4,5	3
95001-45XXX-3X	95001-45001-60M	4,5	1
95001-45XXX-4X	<95001-45003-60M>	4,5	3
95001-45XXX-6X	<95001-45008-60M>	4,5	8
95001-55XXX-2X	95001-55001-50M	5,5	1
95001-55XXX-5X	<95001-55003-50M>	5,5	3
	<95001-55008-50M>	5,5	8
95001-55XXX-3X	95001-55001-60M	5,5	1
95001-55XXX-4X	<95001-55003-60M>	5,5	3
95001-55XXX-6X	<95001-55008-60M>	5,5	8
95001-75XXX-2X	95001-75001-50M	7,5	1
95001-75XXX-5X	<95001-75003-50M>	7,5	3
95001-75XXX-3X	95001-75001-60M	7,5	1
95001-75XXX-4X	<95001-75003-60M>	7,5	3
95001-75XXX-6X	<95001-75008-60M>	7,5	8
95001-80XXX-2X	95001-80001-50M	8,0	1
95001-80XXX-5X			
95001-80XXX-3X	95001-80001-60M	8,0	1
95001-80XXX-4X			
95001-80XXX-6X			

Manguera de aplicaciones generales			
Número de Parte Estandar	Número de parte sin envasar	Parte Sin Envasar	
		Diámetro interior (mm)	Longitud (m)
95005-30XXX-3X	95005-30001-30M	3,0	1
95005-30XXX-5X	95005-30001-50M	3,0	1
95005-35XXX-1X	95005-35001-10M	3,5	1
95005-35XXX-4X	<95005-35003-10M>	3,5	3
	<95005-35008-10M>	3,5	8
95005-35XXX-2X	95005-35001-20M	3,5	1
95005-35XXX-3X	95005-35001-30M	3,5	1
95005-35XXX-5X	95005-35001-50M	3,5	1
95005-45XXX-1X	95005-45001-10M	4,5	1
95005-45XXX-4X	<95005-45003-10M>	4,5	3
	<95005-45008-10M>	4,5	8
95005-45XXX-2X	95005-45001-20M	4,5	1
95005-45XXX-3X	95005-45001-30M	4,5	1
95005-45XXX-5X	95005-45001-50M	4,5	1
95005-50XXX-3X	95005-50001-30M	5,0	1
	<95005-50003-30M>	5,0	3
95005-50XXX-5X	95005-50001-50M	5,0	1
95005-55XXX-1X	95005-55001-10M	5,3	1
95005-55XXX-4X	<95005-55003-10M>	5,3	3
	<95005-55008-10M>	5,3	8
95005-55XXX-2X	95005-55001-20M	5,3	1
	<95005-55003-20M>	5,3	3
95005-65XXX-1X	95005-65001-10M	6,5	1
	<95005-65003-10M>	6,5	3
95005-65XXX-2X	95005-65001-20M	6,5	1
95005-70XXX-3X	95005-70001-30M	7,0	1
	<95005-70003-30M>	7,0	3
95005-70XXX-5X	95005-70001-50M	7,0	1

Manguera de aplicaciones generales			
Número de Parte Estandar	Número de parte sin envasar	Parte Sin Envasar	
		Diámetro interior (mm)	Longitud (m)
95005-75XXX-1X	95005-75001-10M	7,3	1
	<95005-75003-10M>	7,3	3
95005-75XXX-2X	95005-75001-20M	7,3	1
95005-80XXX-1X	95005-80001-10M	8,0	1
	<95005-80003-10M>	8,0	3
95005-80XXX-2X	95005-80001-20M	8,0	1
95005-80XXX-3X	95005-80001-30M	8,0	1
95005-80XXX-5X	95005-80001-50M	8,0	1
95005-11XXX-3X	95005-11001-30M	11,0	1
95005-11XXX-5X	95005-11001-50M	11,0	1
95005-12XXX-1X	95005-12001-10M	12,0	1
	<95005-12003-10M>	12,0	3
95005-12XXX-2X	95005-12001-20M	12,0	1
95005-12XXX-3X	95005-12001-30M	12,0	1
95005-12XXX-5X	95005-12001-50M	12,0	1
95005-91XXX-3X	95005-91001-30M	12,0	1
95005-91XXX-5X	95005-91001-50M	12,0	1
95005-92XXX-3X	95005-92001-30M	12,0	1
95005-92XXX-5X	95005-92001-50M	12,0	1
95005-14XXX-1X	95005-14001-10M	14,0	1
95005-14XXX-2X	95005-14001-20M	14,0	1
	<95005-14003-20M>	14,0	3
95005-14XXX-3X	95005-14001-30M	14,0	1
95005-14XXX-5X	95005-14001-50M	14,0	1
95005-17XXX-1X	95005-17001-10M	17,0	1
95005-17XXX-2X	95005-17001-20M	17,0	1
95005-17XXX-3X	95005-17001-30M	17,0	1
95005-17XXX-5X	95005-17001-50M	17,0	1



Es PELIGROSO confundir la manguera de combustible con la manguera de aplicaciones generales o manguera de vinilo
No emplee nunca una manguera de aplicaciones generales ni manguera de vinilo en lugar de una manguera de combustible ni vice-versa. Emplee siempre la parte sin envasar correcta de la lista de partes, de acuerdo con el manual de servicio o las instrucciones que acompañan a la parte sin envasar.

Manguera de Combustible, Mangueras de Aplicaciones Generales y Mangueras de Vinilo

1

Manguera de vinilo				
Número de Parte Estandar	Número de parte sin envasar	Parte Sin Envasar		
		Diámetro interior (mm)	Diámetro exterior (mm)	Longitud (m)
95003-01XXX-3X	95003-01001-60M	2,9	6,8	1
95003-01XXX-60	<95003-01003-60M>	2,9	6,8	3
95003-03XXX-3X	95003-03001-60M	3,0	6,0	1
95003-03XXX-60	<95003-03003-60M>	3,0	6,0	1
95003-05XXX-3X	95003-05001-60M	3,5	6,5	1
95003-05XXX-60	<95003-05003-60M>	3,5	6,5	3
	<95003-05008-60M>	3,5	6,5	8
95003-07XXX-1X	95003-07001-10M	4,0	7,0	1
95003-07XXX-20	<95003-07003-10M>	4,0	7,0	3
95003-07XXX-3X	95003-07001-60M	4,0	7,0	1
95003-07XXX-60	<95003-07003-60M>	4,0	7,0	3
	<95003-07008-60M>	4,0	7,0	8
95003-07XXX-7X	95003-07001-70M	4,0	7,0	1
	<95003-07003-70M>	4,0	7,0	3
	<95003-07008-70M>	4,0	7,0	8
95003-08XXX-1X	95003-08001-10M	4,5	6,5	1
	<95003-08003-10M>	4,5	6,5	3
	<95003-08008-10M>	4,5	6,5	8
95003-09XXX-3X	95003-09001-60M	4,5	8,0	1
95003-09XXX-60	<95003-09003-60M>	4,5	8,0	3
95003-12XXX-1X	95003-12001-10M	5,0	7,0	1
95003-12XXX-20	<95003-12003-10M>	5,0	7,0	3
	<95003-12008-10M>	5,0	7,0	8
95003-10XXX-1X	95003-10001-10M	5,0	8,0	1
95003-10XXX-20	<95003-10003-10M>	5,0	8,0	3
95003-10XXX-3X	95003-10001-60M	5,0	8,0	1
95003-10XXX-60	<95003-10003-60M>	5,0	8,0	3
95003-11XXX-3X	95003-11001-60M	5,0	9,0	1
95003-11XXX-60	<95003-11003-60M>	5,0	9,0	3
	<95003-11008-60M>	5,0	9,0	8
95003-14XXX-1X	95003-14001-10M	6,0	9,0	1
95003-14XXX-20	<95003-14003-10M>	6,0	9,0	3
95003-14XXX-3X	95003-14001-60M	6,0	9,0	1
	<95003-14003-60M>	6,0	9,0	3
95003-17XXX-1X	95003-17001-10M	7,0	9,0	1
	<95003-17003-10M>	7,0	9,0	3
95003-19XXX-1X	95003-19001-10M	7,0	11,0	1
95003-19XXX-20	<95003-19003-10M>	7,0	11,0	3
	<95003-19008-10M>	7,0	11,0	8
95003-19XXX-3X	95003-19001-60M	7,0	11,0	1
95003-19XXX-60	<95003-19003-60M>	7,0	11,0	3
	<95003-19008-60M>	7,0	11,0	8
95003-21XXX-1X	95003-21001-10M	8,0	9,0	1
95003-21XXX-20	<95003-21003-10M>	8,0	9,0	3
95003-23XXX-1X	95003-23001-10M	8,0	12,0	1
95003-23XXX-20	<95003-23003-10M>	8,0	12,0	3

Manguera de vinilo				
Número de Parte Estandar	Número de parte sin envasar	Parte Sin Envasar		
		Diámetro interior (mm)	Diámetro exterior (mm)	Longitud (m)
95003-23XXX-3X	95003-23001-60M	8,0	12,0	1
95003-23XXX-60	<95003-23003-60M>	8,0	12,0	3
	<95003-23008-60M>	8,0	12,0	8
95003-25XXX-1X	95003-25001-10M	9,0	11,0	1
95003-25XXX-20	<95003-25003-10M>	9,0	11,0	3
95003-25XXX-3X	95003-25001-60M	9,0	11,0	1
	<95003-25003-60M>	9,0	11,0	3
95003-25XXX-7X	95003-25001-70M	9,0	11,0	1
	<95003-25003-70M>	9,0	11,0	3
95003-27XXX-1X	95003-27001-10M	9,0	13,0	1
95003-27XXX-20	<95003-27003-10M>	9,0	13,0	3
95003-27XXX-3X	95003-27001-60M	9,0	13,0	1
95003-27XXX-60	<95003-27003-60M>	9,0	13,0	3
95003-33XXX-1X	95003-33001-10M	10,0	14,0	1
95003-33XXX-20	<95003-33003-10M>	10,0	14,0	3
95003-36XXX-1X	95003-36001-10M	11,0	13,0	1
95003-36XXX-20	<95003-36003-10M>	11,0	13,0	3
	<95003-36008-10M>	11,0	13,0	8
95003-37XXX-3X	95003-37001-60M	11,0	15,0	1
95003-37XXX-60	<95003-37003-60M>	11,0	15,0	3
95003-38XXX-1X	95003-38001-10M	12,0	13,0	1
95003-38XXX-20	<95003-38003-10M>	12,0	13,0	3
95003-39XXX-1X	95003-39001-10M	12,0	14,0	1
95003-39XXX-20	<95003-39003-10M>	12,0	14,0	3
95003-40XXX-20	95003-40001-10M	12,0	16,0	1
	<95003-40003-10M>	12,0	16,0	3
95003-40XXX-3X	95003-40001-60M	12,0	16,0	1
95003-40XXX-60	<95003-40003-60M>	12,0	16,0	3
95003-43XXX-1X	95003-43001-10M	13,0	15,0	1
95003-43XXX-20	<95003-43003-10M>	13,0	15,0	3
	<95003-43008-10M>	13,0	15,0	8
95003-45XXX-1X	95003-45001-10M	14,0	18,0	1
95003-45XXX-20	<95003-45003-10M>	14,0	18,0	3
	<95003-45008-10M>	14,0	18,0	8
95003-50XXX-1X	95003-50001-10M	16,0	19,0	1
95003-50XXX-20	<95003-50003-10M>	16,0	19,0	3
95003-50XXX-3X	95003-50001-60M	16,0	19,0	1
	<95003-50003-60M>	16,0	19,0	3
95003-55XXX-1X	95003-55001-10M	17,5	20,5	1
95003-55XXX-20	<95003-55003-10M>	17,5	20,5	3
95003-60XXX-1X	95003-60001-10M	22,0	27,0	1
95003-60XXX-20	<95003-60003-10M>	22,0	27,0	3
95003-60XXX-3X	95003-60001-60M	22,0	27,0	1
95003-60XXX-60	<95003-60003-60M>	22,0	27,0	3

ADVERTENCIA

Es PELIGROSO confundir la manguera de combustible con la manguera de aplicaciones generales o manguera de vinilo. No emplee nunca una manguera de aplicaciones generales ni manguera de vinilo en lugar de una manguera de combustible ni vice-versa. Emplee siempre la parte sin envasar correcta de la lista de partes, de acuerdo con el manual de servicio o las instrucciones que acompañan a la parte sin envasar.

Modo de Usar la Tarifa Horaria Llana (THLL)

La THLL (Tarifa Horaria Llana) se emplea para determinar el tiempo de trabajo de promedio permitido para el cambio de las partes protegidas por la garantía durante su período de validez. La THLL para las partes que no estén en lista han de ser determinadas por el cambio de dichas partes.

1. La THLL se base en las siguientes condiciones de servicio

- Al tiempo neto de servicio se añade una amplia tolerancia.
- Los tiempos de promedio especificados se basan en la condición de que las herramientas necesarias de servicio que aparecen en la lista del manual de servicio (motocicleta) que describe la política de servicio de HONDA están disponibles a mano, y de que el trabajo se ejecuta por un mecánico de habilidad normal.
- El tiempo requerido para la inspección y para la prueba de funcionamiento que sigue al servicio se incluye en la THLL.

2. Método de Computación

Los tiempos de trabajo se dan en décimas de hora para facilitar el cómputo.

Ejemplo: 0,3 = 18 Minutos

5,6 = 5 Horas y 36 Minutos

Cuadro de Conversion			
Horas	Minutos	Horas	Minutos
0,1	6	0,6	36
0,2	12	0,7	42
0,3	18	0,8	48
0,4	24	0,9	54
0,5	30	1,0	60

3. Computación de la THLL

Cuando se hacen muchos trabajos a un mismo tiempo, el cómputo ha de efectuarse de la siguiente manera.

- Trabajos de naturaleza no duplicada
La THLL para el trabajo se obtiene sacando el total (de ella) para cada parte reemplazada.

Ejemplo: Cambio del Culata y del resorte de embrague.

Artículo de Servicio	THLL
Culata	1,5
Resorte de Embrague	0,7

La THLL para el servicio es $1,5 + 0,7 = 2,2$

b. Trabajos de naturaleza duplicada

Sáquese la THLL para la última parte que ha de reemplazarse.

Ejemplo: Cambio de Pistón y Empaquetadura del Culata de Cilindro

Artículo de Servicio	THLL
Empaquetadura de Cilindro	1,2
Pistón	1,6

La THLL para el servicio es 1,5

c. Trabajos de naturaleza parcialmente relacionada.

Totalice la THLL para todas las partes reemplazadas y substraiga luego la THLL para la operación duplicada.

Ejemplo: Reemplazo de eje contra y ensamble del cigüeñal.

Artículo de Servicio	THLL
Eje Contra	*4,0
Cigüeñal	*4,2
Desarme del Cáster del Cigüeñal	*3,8

La THLL para el servicio es $(4,0 + 4,2) - 3,8 = 4,4$

El desarme del cáster del cigüeñal constituye la operación duplicada.

- La THLL marcada con (*) incluye la instalación y el retiro del motor.
- Las partes que tienen el mismo número de hombre-hora, se identifican con una marca "*" y se clasifican bajo el título de su trabajo representativo.

4. Operaciones Distintas al Cambio de Partes

a. Retiro y instalación

Nº	Artículo de Servicio	THLL
1	Motor	1,4 (1,5)
2	Cilindro	1,2
3	Carburador	0,4

b. Ajuste, medición y limpieza Motores

Nº	Artículo de Servicio	THLL
1	Ajuste y Limpieza de la Bujía de Encendido	0,3
2	Ajuste del Alzaválvulas	0,1
3	Ajuste del Carburador en Ralenti	0,4
4	Inspección del Aceite del Motor	0,1
5	Ajuste, Embrague	0,1
6	Limpieza, Filtro de Aire	0,1
7	Compresión-Medición de Presión	0,3
8	Batería-Examen de la Gravedad y del Nivel Electrolíticos	0,1
9	Carburador-Medición del Nivel Flotante	0,2
10	Limpieza del Filtro de Aceite	0,6
11	Funcionamiento de Válvula de Estragulación - Ajuste	0,1
12	Sincronización de los Carburadores - Ajuste	0,6

Bastidor

Nº	Artículo de Servicio	THLL
1	Freno Delantero-Expulsión de Aire	0,1
2	Freno Trasero-Expulsión de Aire	0,1
3	Freno-Prueba de funcionamiento	0,1
4	Enfoques de Faro	0,1
5	Cadena de Mando (incluye ajuste de tensión, mas no se incluye la troca)	0,1

c. Revisión general

Nº	Artículo de Servicio	THLL
1	Carburador	0,7

Todas las informaciones, ilustraciones y especificaciones en esta publicación están basadas en las informaciones más recientes disponibles sobre el producto en el momento en que la impresión de la publicación fue autorizada.

MOTO HONDA DA AMAZONIA Ltda. se reserva el derecho de alterar las características del vehículo en cualquier momento y sin aviso previo, sin que por ello incurra en cualquier tipo de obligación.

Esta publicación no puede ser reproducida en su totalidad o parcialmente a no ser mediante autorización por escrito.

MOTO HONDA DA AMAZÔNIA LTDA.
Departamento de Servicios Pós-Ventas
Sector de Publicaciones Técnicas.

Grupo de Motor

- El número de referencia en la ilustración de índices puede ser diferente del que aparece en el texto.

M-1 Cubierta Culata de Cilindro

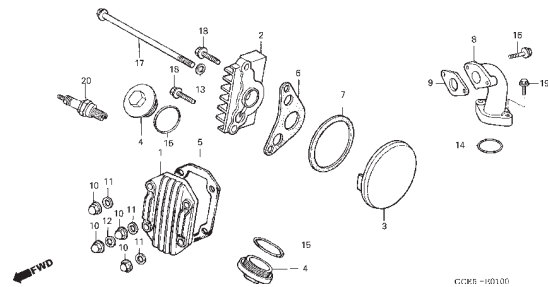

M-2 Culata de Cilindro

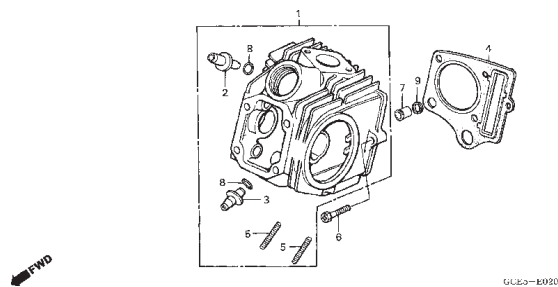

M-3 Arbol de Levas • Válvula

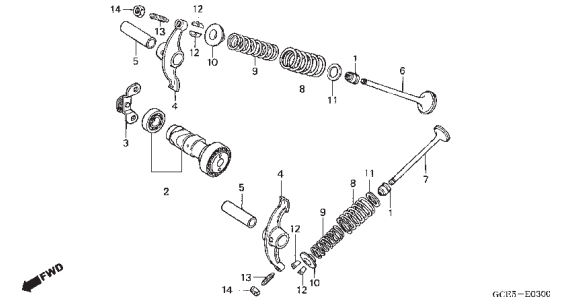

M-4 Cadena de Levas • Tensionador

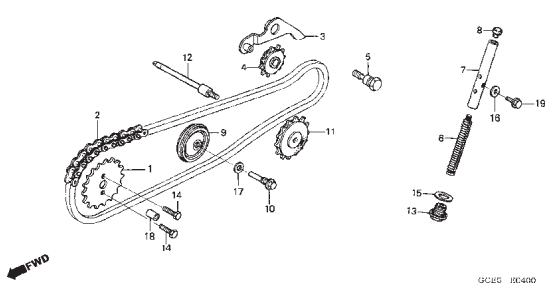

M-5 Cilindro

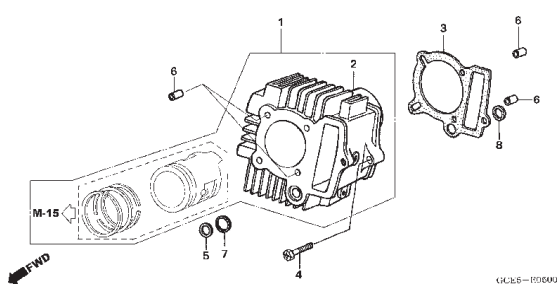

M-6 Cubierta da Cáster Derecha de Motor

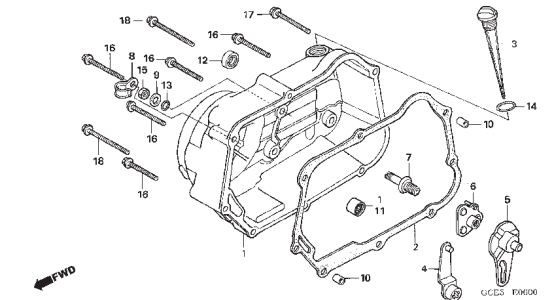

M-7 Sistema Embrague

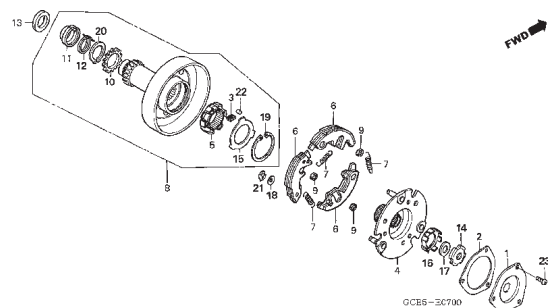

M-8 Embrague

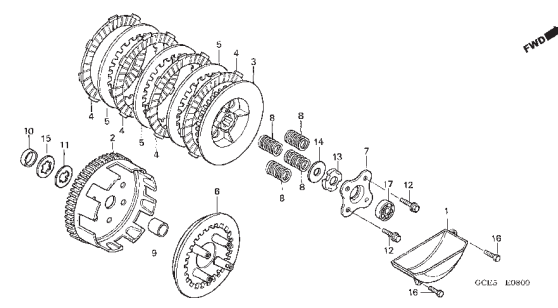

M-9 Bomba de Aceite

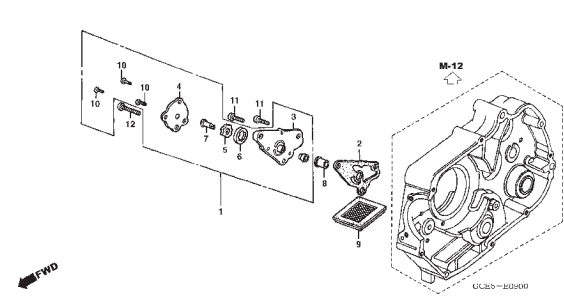

Grupo de Motor

- El número de referencia en la ilustración de índices puede ser diferente del que aparece en el texto.

M-10 Cubierta de Cáster Izquierda de Motor

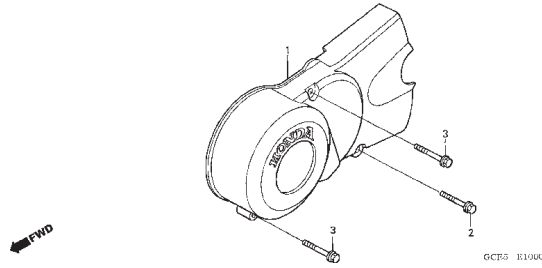

M-11 Generador

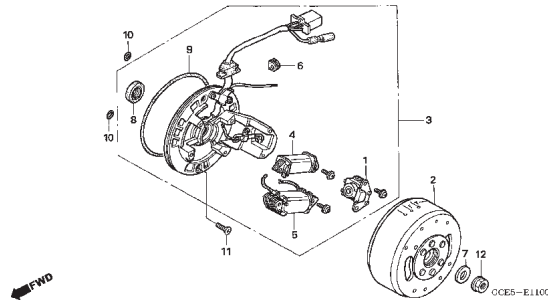

M-12 Cáster de Motor

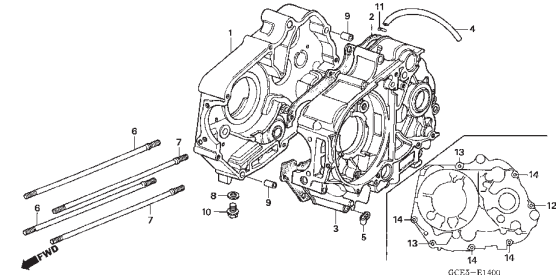

M-13 Cigüenal • Pistón

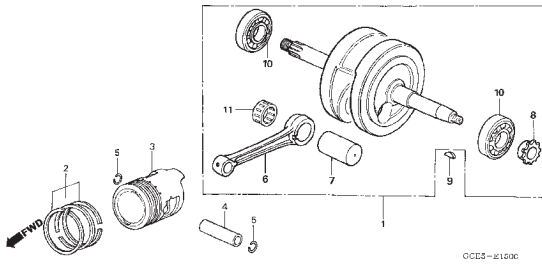

M-14 Transmisión

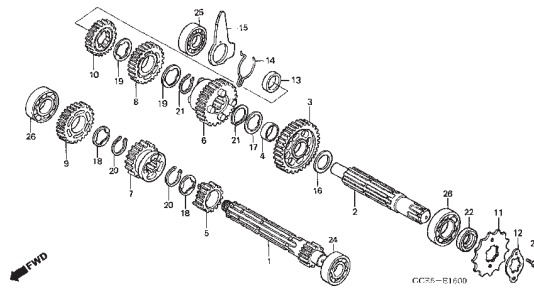

M-15 Tambor de Cambio • Eje de Cambio de Velocidades

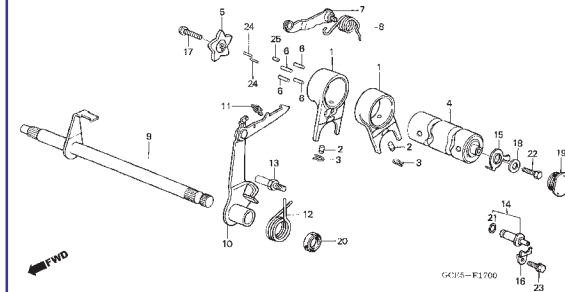

M-16 Eje Arranque de Pie

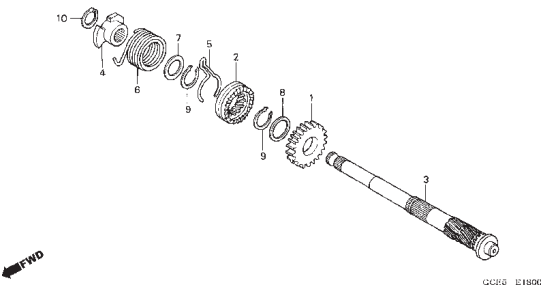

M-17 Carburador

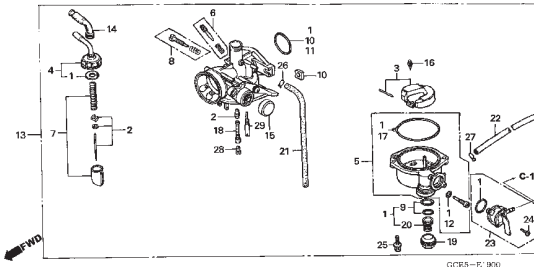

Grupo de Bastidor

- El número de referencia en la ilustración de índices puede ser diferente del que aparece en el texto.

C-1 Unidad de Faro

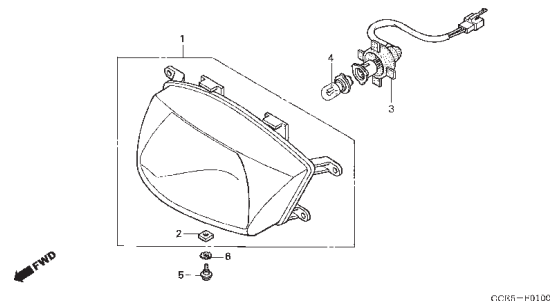

C-2 Medidor Combinacion

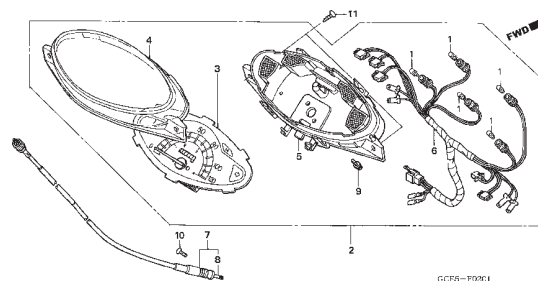

C-3 Palancas • Interruptores • Cable

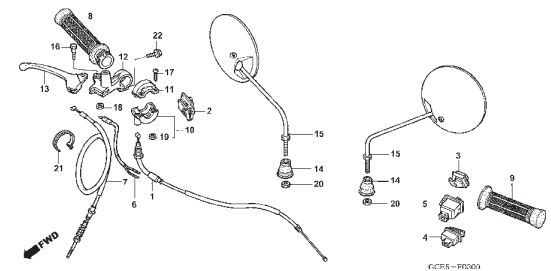

C-4 Tubo de Manubrio • Tapa Tubo de Manubrio

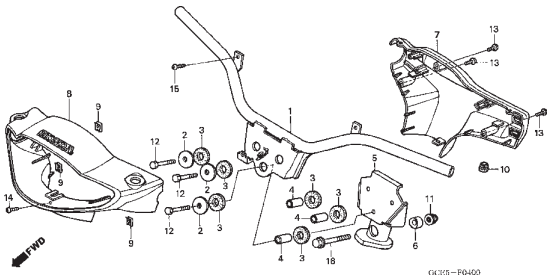

C-5 Varilla de Dirección

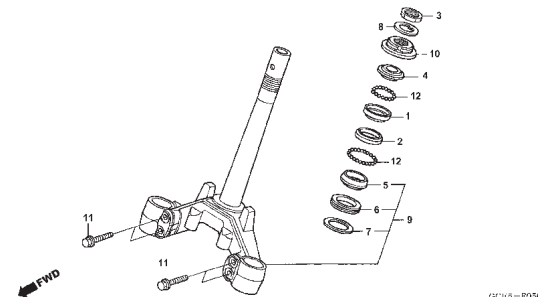

C-6 Parafango Delantero • Tapa Parafango Delantero

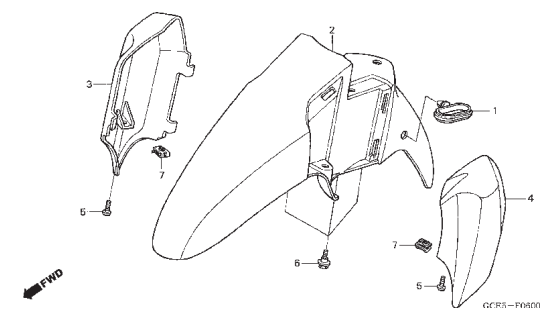

C-7 Horquilla Delantera

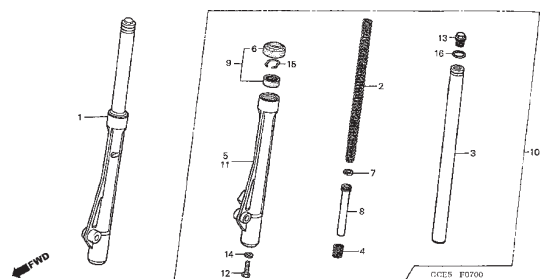

C-8 Panel Freno Delantero

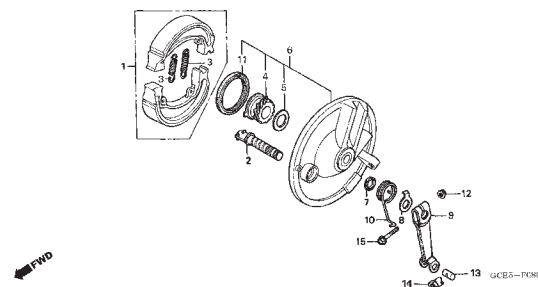

C-9 Rueda Delantera

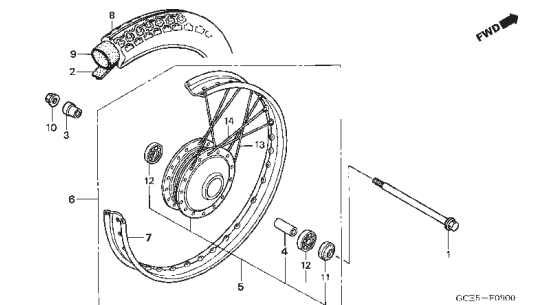

Grupo de Bastidor

- El número de referencia en la ilustración de índices puede ser diferente del que aparece en el texto.

C-10 Panel de Freno Trasero

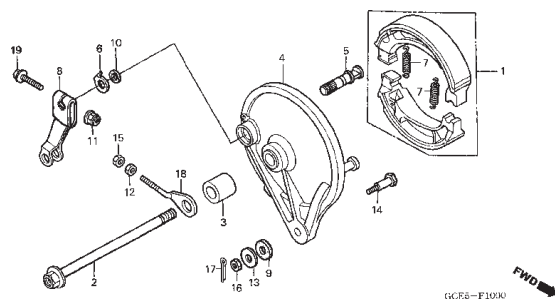

C-11 Rueda Trasera

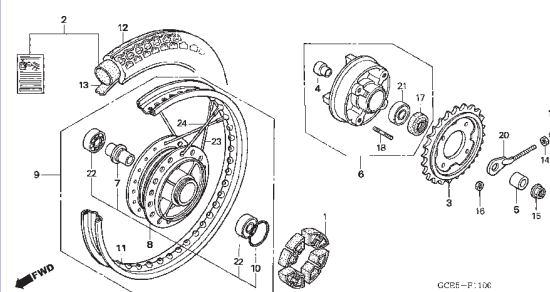

C-12 Tanque de Combustible

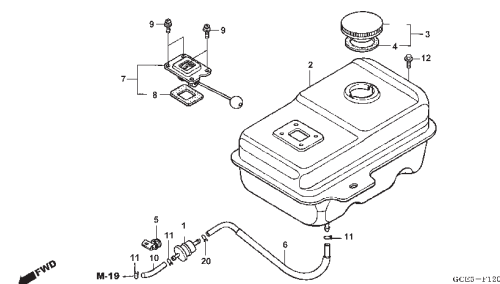

C-13 Asiento • Guarda Documentos

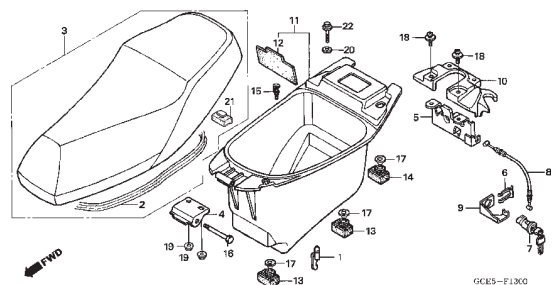

C-14 Cubretablero

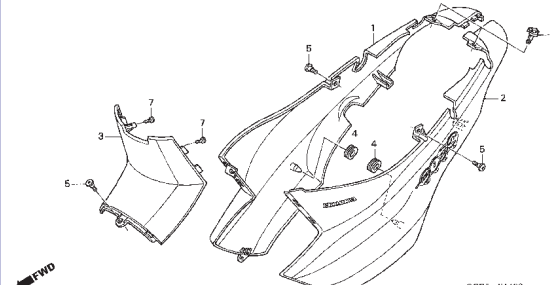

C-15 Limpiador de Aire

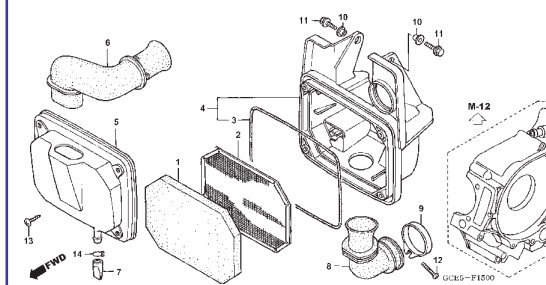

C-16 Silenciador de Escape

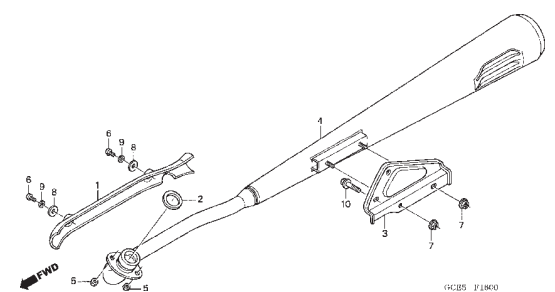

C-17 Brazo Arranque de Pie • Pedal

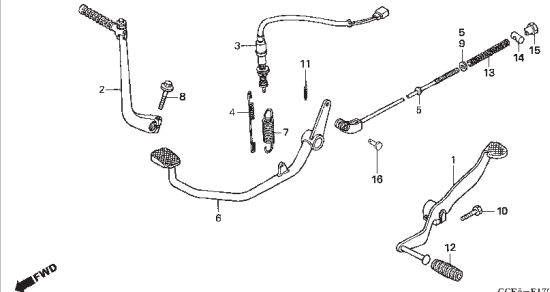

C-18 Descansapie

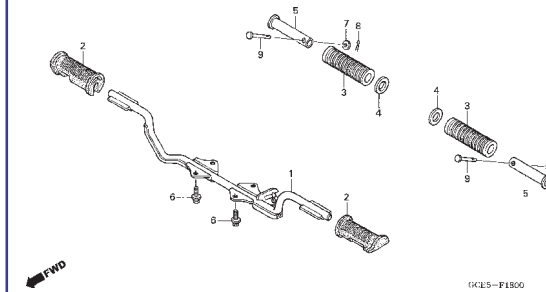

Grupo de Bastidor

- El número de referencia en la ilustración de índices puede ser diferente del que aparece en el texto.

C-19 Estante

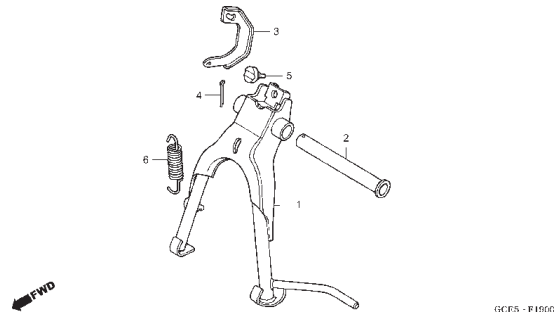

C-20 Horquilla Trasera • Caja de Cadena

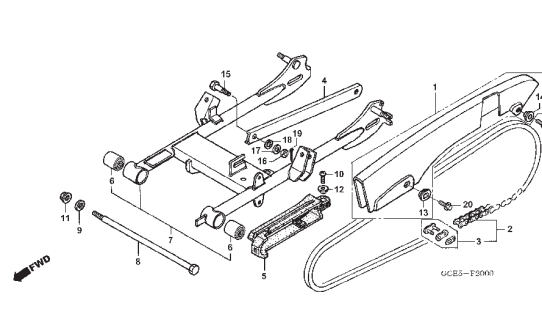

C-21 Amortiguador Trasero

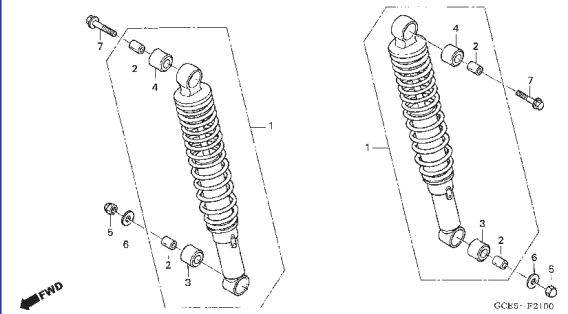

C-22 Parafango Trasero

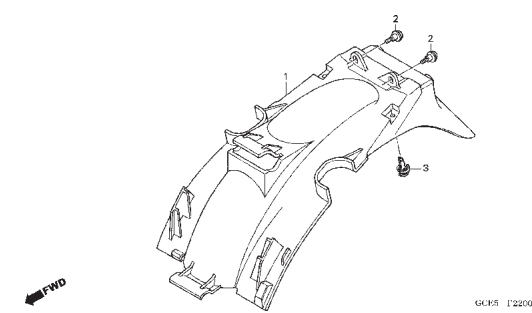

C-23 Luz Intermitente Delantera

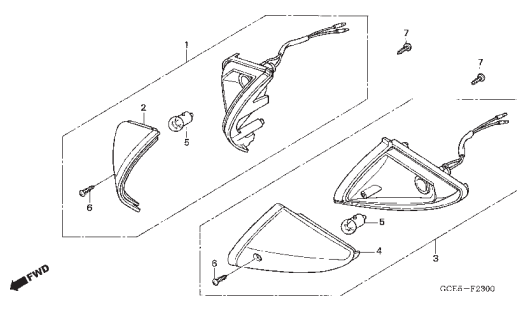

C-24 Luz Intermitente Trasera

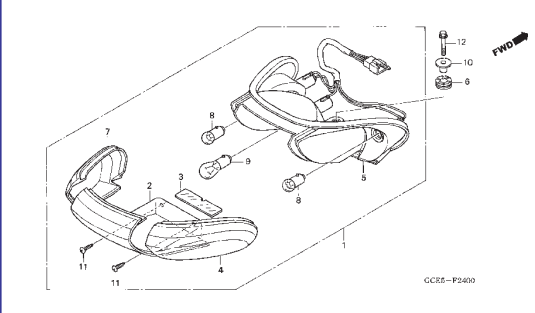

C-25 Bateria

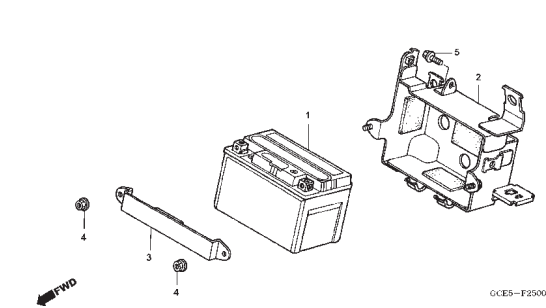

C-26 Alambre Principal

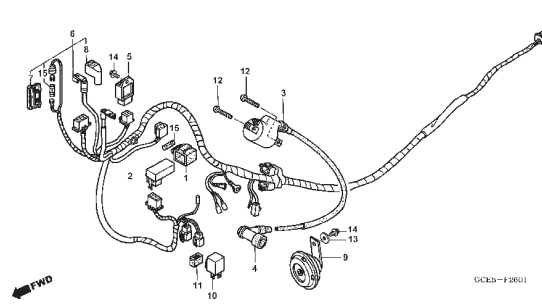

C-27 Bastidor

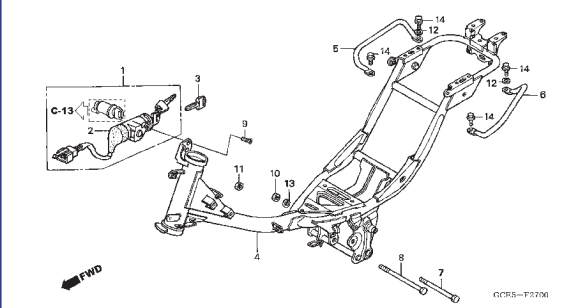

Grupo de Bastidor

- El número de referencia en la ilustración de índices puede ser diferente del que aparece en el texto.

C-28 Herramientas

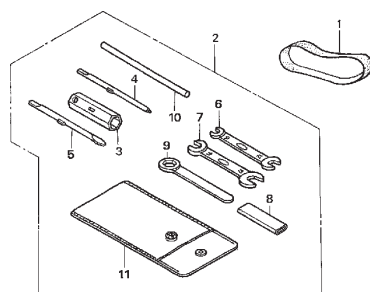

OCES-P2800

C-29 Cubierta Delantera • Protector de Pernas

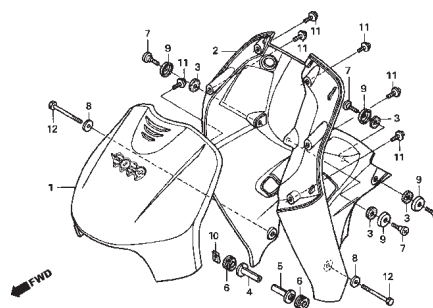

OCES-P5900

C-30 Etiqueta

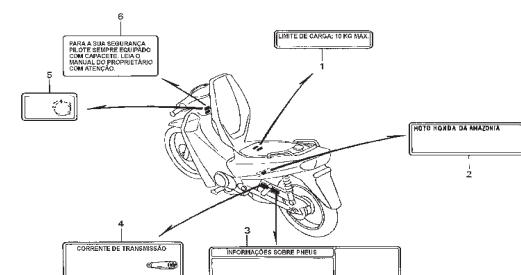

OCES-P5900

C-31 Franjas

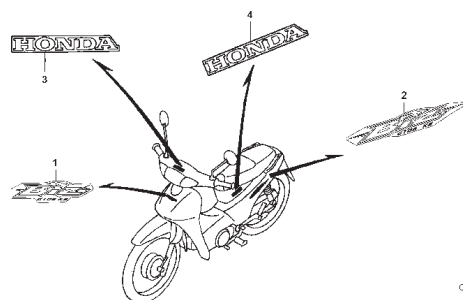

OCUS-F3101

M-1

Cubierta Culata de Cilindro

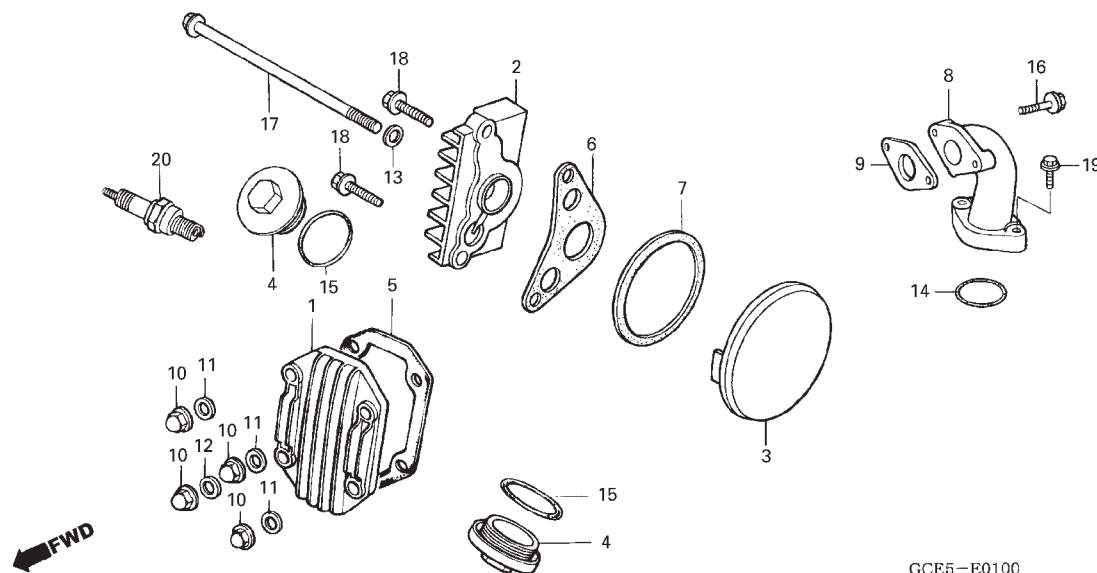

GCE5—E0100

Artículo de servicio	THLL	No. de Ref.	No. de pieza	Descripción	Cant. Req'd C105 BIZ	No. de série	Note
Bujía de Encendido	0,1	1	12301-GB6-910	Cubierta, Culata de Cilindro	1
Cubierta Izquierda, Culata de Cilindro	0,3	2	12331-GB0-910	Cubierta Derecha, Culata de Cilindro	1
Cubierta, Culata de Cilindro	0,4	3	12341-GB6-910	Cubierta Izquierda, Culata de Cilindro	1
• Cubierta Derecha, Culata de Cilindro		4	12361-035-000	Cubierta, Ajustadora de Válvula	2
• Aislador, Carburador		5	12391-GW8-680	Empaquetadura, Culata de Cilindro	1
• Tubo, Admisión		6	12394-GW8-680	Empaquetadura Derecha, Culata de Cilindro	1
		7	12395-GW8-680	Empaquetadura Izquierda, Culata de Cilindro	1
		8	17111-GN5-980	Tubo de Admisión	1
		9	17119-HF7-000	Empaquetadura, Tubo de Admisión	1
		10	90201-GF6-010	Cobertura, Tuerca, 7 mm	4
		11	90442-GF6-010	Arandela de Sellado, 7 mm	3
		12	90443-GF6-010	Arandela de Sellado, 7 mm	1
		13	90461-357-000	Arandela de Sellado, 6,5x12	1
		14	91302-GBG-900	Anillo O, 27 x 2,0	1
		15	91302-001-020	Anillo O, 30,8mm	2

M-1

Cubierta Culata de Cilindro

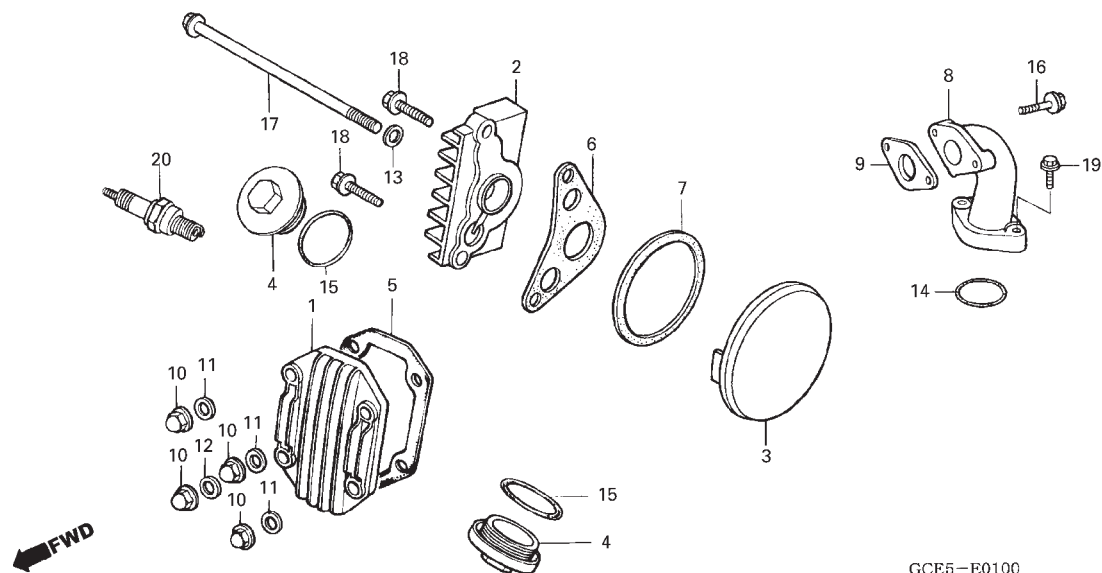

GCE5-E0100

Artículo de servicio	THLL	No. de Ref.	No. de pieza	Descripción	Cant. Req'd C105 BIZ	No. de série	Note
		16	95701-06025-00	Perno Reborde, 6 x 25	2
		17	95701-06110-00	Perno Reborde, 6 x 110	1
		18	96001-06020-00	Perno Reborde, 6 x 20	2
		19	96001-06025-00	Perno Reborde, 6 x 25	2
		20	98056-56713	Bujía de Encendido (C6HSA) (NGK)	1
			98056-56723	Bujía de Encendido (U20FS-U) (DENSO)	1
			98056-57713	Bujía de Encendido (C7HSA) (NGK)	(1)
			98056-57723	Bujía de Encendido (U22FS-U) (DENSO)	(1)

M-2

Culata de Cilindro

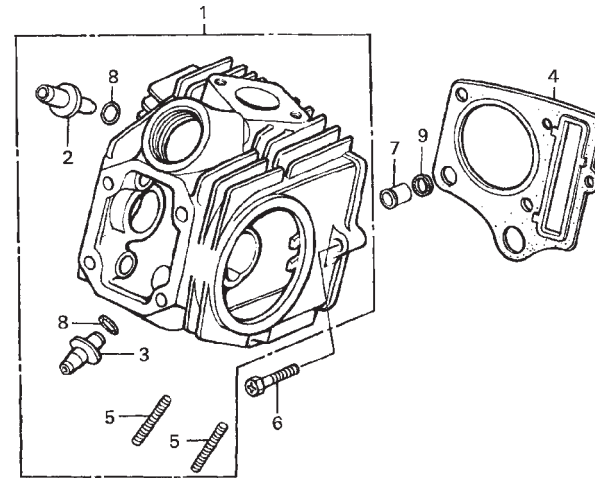

GCE5—E0200

Artículo de servicio	THLL	No. de Ref.	No. de pieza	Descripción	Cant. Req'd C105 BIZ	No. de série	Note
Prisionero, 6 x 32 0,3 (Agregue 0,1 se faz Necessario)		1	12200-GCE-901	Culata de Cilindro	1
Empaquetadura, Culata de Cilindro 1,2		2	12237-KEV-305	Guia, Válvula de Admisión (O.S.)	1
Guia de Válvula 1,9 (Se Incluye Refaz de Válvula) (Agregue 0,3 de cada)		3	12245-KEV-305	Guia, Válvula de Escape (O.S.)	1
(No se Incluye Retífica de Válvula) (Agregue 0,2 se faz Necessario)		4	12250-GCE-G01	Ens. Empaquetadura	1
• Culata de Cilindro		5	90033-041-020	Prisionero, 6 x 32	2
		6	90082-035-010	Perno, 6 mm	1
		7	90602-GB0-911	Buje, 9,5 mm	1
		8	91305-028-158	Anillo O, 9 x 1,6 (ARAI)	2
		9	91306-GBG-900	Cubierta, Culata de Cilindro, 9 mm	1

M-3

Arbol de Levas

• Válvula

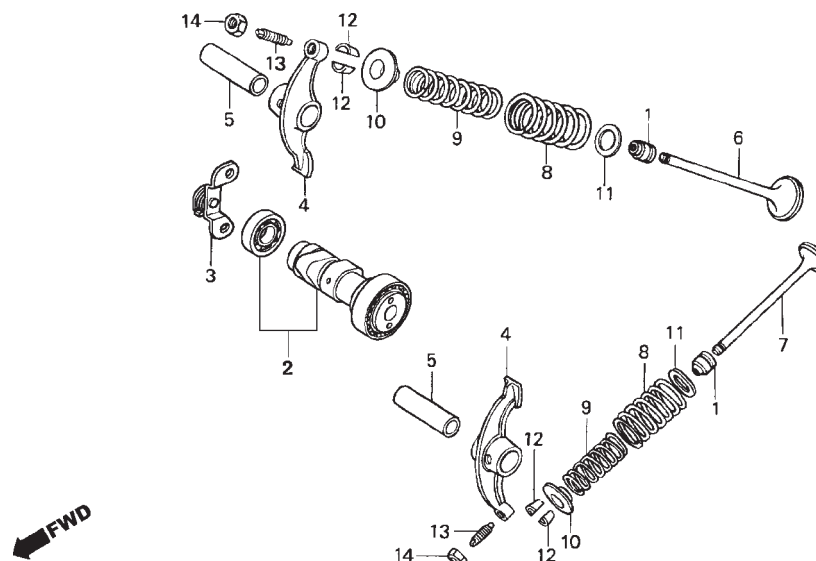

GCE5—E0300

Artículo de servicio	THLL	No. de Ref.	No. de pieza	Descripción	Cant. Req'd C105 BIZ	No. de série	Note
Balancin	1,4	1	12209-GBG-900	Sello, Vastago Valvula	2
(El Mismo Tiempo Para dos Unidades o Mas)		2	14100-GCE-900	Arbol de Leva	1
• Arbol de Leva		3	14150-GN5-911	Placa, Fijacion	1
• Placa Fijacion		4	14431-GN5-911	Balancin	2
Resorte Valvulas	1,5	5	14451-035-000	Eje, Balancin	2
(Agregue 0,1 de cada)							
(Incluye Pieza Relacionada)		6	14711-GN5-913	Valvula, Admisión	1
Cojinete Acero Bolas, 6905	1,6	7	14721-GF6-010	Valvula, Escape	1
Valvulas	1,7	8	14751-GBG-900	Resorte Exterior de Valvula	2
(Agregue 0,2 de cada)			14751-GN5-911	Resorte Exterior de Valvula			
(Se Incluye Refaz Asiento de Valvulas)				(NIPPON HATSUJO)	2
(No se Incluye el Cambio de Guia de Valvulas)		9	14761-GBG-900	Resorte Interior de Valvula	2
			14761-GN5-911	Resorte Interior de Valvula			
				(NIPPON HATSUJO)	2
		10	14771-GB4-680	Retentivo, Resorte de Valvula	2
		11	14775-MA6-000	Asiento, Resorte	2
		12	14781-MA6-000	Pasador, Valvula	4
		13	90012-333-000	Perno, Ajuste de Valvula	2
		14	90206-001-000	Tuerca, Ajuste de Valvula	2

M-4

Cadena de Levas

•Tensionador

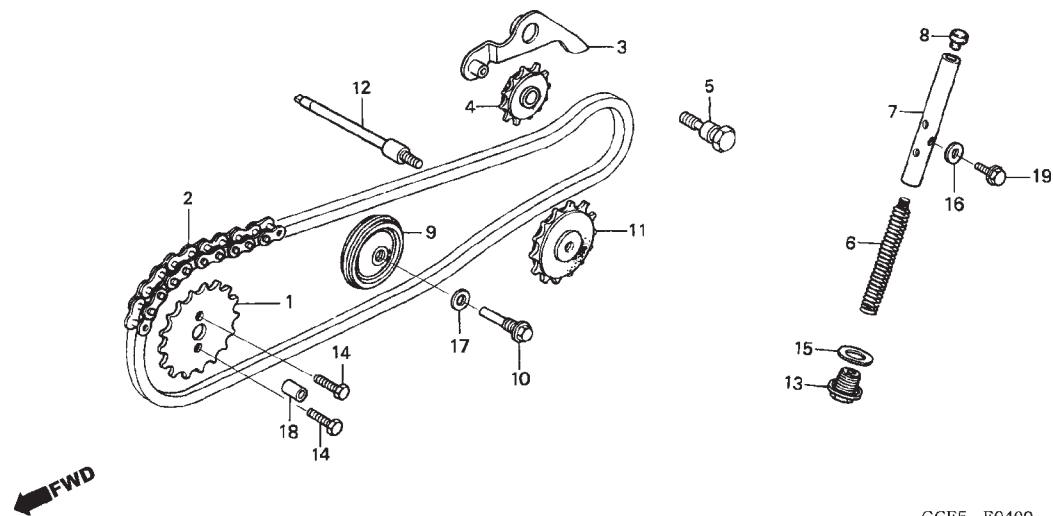

Artículo de servicio	THLL	No. de Ref.	No. de pieza	Descripción	Cant. Req'd C105 BIZ	No. de série	Note
Ens. Vareta, Tensionador	0,3	1	14321-GBG-900	Engranaje, Arbol de Levas (28D)	1
Tensionador, Cadena de Levas	0,4		14321-GB6-910	1
(Con Motor de Arranque, 0,7)		2	14401-GCE-G00	Cadena de Levas (25H-84)	1
• Cojinete, Guia Cadena de Levas		3	14500-035-020	Tensionador, Cadena de Levas	1
(Con Motor de Arranque, 0,7)		4	14502-086-000	Roleta, Tensionador, Cadena de Levas ...	1
Engranaje, Arbol de Levas	0,7	5	14531-035-000	Perno, Pivo, Tensionador	1
Ens. Cojinete, Cadena de Levas	1,3						
Eje, Piñon Dentado, Cadena de Levas	1,4	6	14541-GB4-681	Resorte, Tensionador, Cadena de Levas .	1
(Con Motor de Arranque, 1,7)		7	14550-GB0-911	Ens. Vareta, Tensionador	1
• Pinon, Guia, Cadena de Levas		8	14566-086-030	Cubierta Vareta Tensionador	1
(Con Motor de Arranque, 1,7)		9	14610-086-010	Roleta, Guia, Cadena	1
Cadena de Levas	1,7	10	14615-035-010	Perno, Pivo, Roleta, Guia, Cadena de Levas	1
(Con Motor de Arranque, 2,0)							
		11	14670-035-030	Piñon Dentado, Cadena de Levas (25D) .	1
		12	14675-178-000	Eje, Piñon Dentado, Cadena de Levas ...	1
		13	90081-035-000	Perno Vastago, 14 mm	1
		14	90083-GB6-911	Perno, 5 mm	2
		15	90441-035-000	Arandela de Sellado, 14 mm	1
		16	90461-357-000	Arandela de Sellado, 6,5x12	1
		17	90481-035-000	Arandela, 8 mm	1
		18	90702-GB6-910	Collarín, 8 x 12	1
		19	95701-06018-00	Perno Reborde, 6 x 18	1

M-5 Cilindro

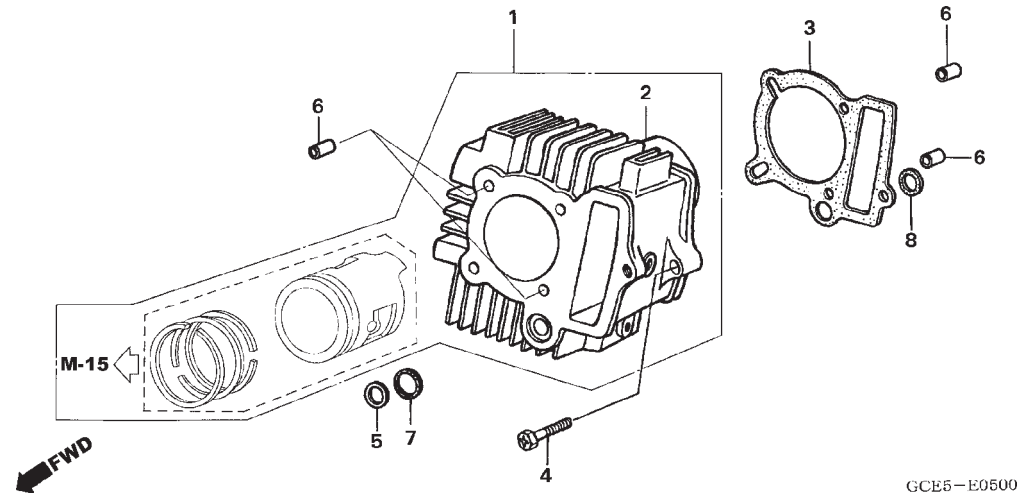

2

Artículo de servicio	THLL	No. de Ref.	No. de pieza	Descripción	Cant. Req'd C105 BIZ	No. de série	Note
Empaquetadura, Cilindro	1,4	1	06121-GCE-G01	Ens. de Cilindro	1
Cilindro	1,5	2	12101-GCE-G00	Cilindro	1
Ens. de Cilindro	1,6	3	12191-KFJ-910	Empaquetadura Cilindro	1
		4	90082-035-010	Perno, 6 mm	1
		5	90603-GB0-911	Buje, 14,8 mm	1
		6	90701-GF6-000	Espiga Dowel, 8 x 14	4
		7	91301-GF6-003	Anillo O, 14,5 mm (ARAI)	1
		8	91303-GF6-003	Empaquetadura, 16 mm	1

M-6

Cubierta da Cárter Derecha de Motor

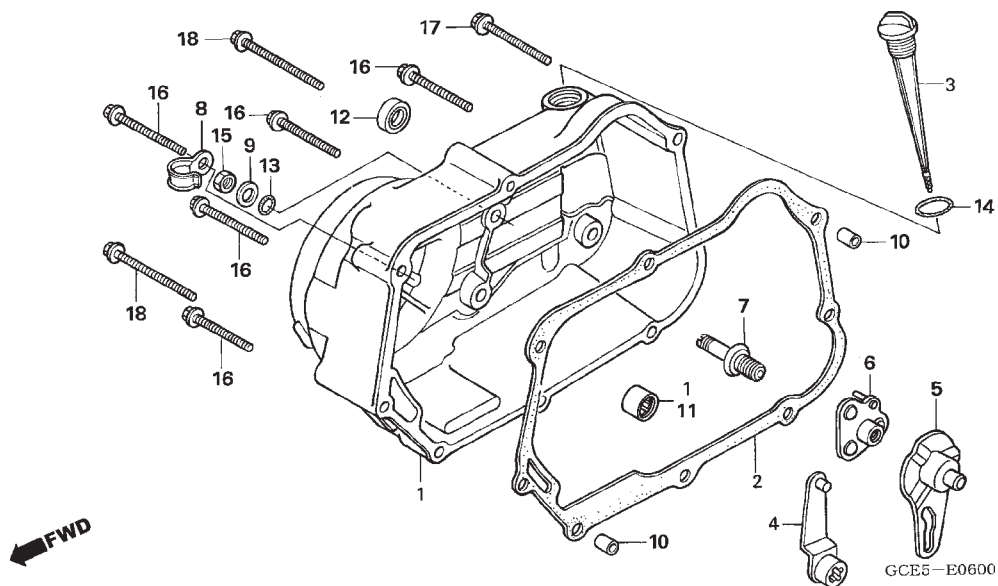

Artículo de servicio	THLL	No. de Ref.	No. de pieza	Descripción	Cant. Req'd C105 BIZ	No. de série	Note
Empaquetadura, Cubierta, Carter Derecha	0,6	1	11330-GCE-900	Cubierta de Cárter Derecha de Motor	1
• Ens. Palanca Embrague		2	11394-GW8-680	Empaquetadura, Cubierta, Carter Derecha	1
• Sello de Aceite, 13,8 x 24 x 5		3	15651-GCE-900	Indicador Nivel de Aceite	1
• Placa, Acionamento, Embrague		4	22810-GN5-910	Ens. Palanca Embrague	1
Cubierta de Cárter, Derecha de Motor	0,7	5	22823-KFL-840	Placa, Acionamento, Embrague	1
		6	22840-KFL-850	Acionamento, Embrague	1
		7	22846-GN5-910	Perno, Ajustador, Embrague	1
		8	32921-039-000	Presilla, Alambraje, Dinamo	1
		9	90485-040-000	Arandela, 8 mm	1
		10	90702-GB6-910	Espiga, 8 x 12	2
		11	91021-148-004	Cojinete, 1010 (NTN)	1
		12	91202-302-010	Sello de Aceite, 13,8 x 24 x 5	1
		13	91303-001-000	Anillo O, 8 mm	1
		14	91307-035-000	Anillo O, 18 x 3	1
		15	94030-08000	Tuerca Hex., 8 mm	1
		16	96001-06040-00	Perno Reborde, 6 x 40	5
		17	96001-06065-00	Perno Reborde, 6 x 65	1
		18	96001-06080-00	Perno Reborde, 6 x 80	2

M-7

Sistema Embrague

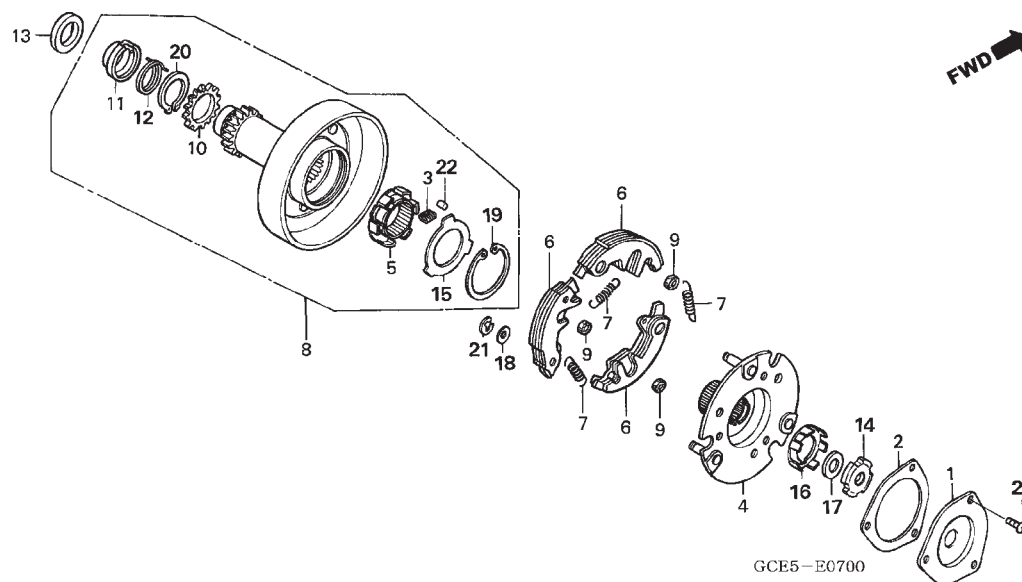

Artículo de servicio	THLL	No. de Ref.	No. de pieza	Descripción	Cant. Req'd C105 BIZ	No. de série	Note
Cubierta, Filtro de Aceite	0,7	1	15431-HF7-010	Cubierta, Filtro de Aceite	1
Ens. Embrague, Unidireccional Interna	1,0	2	15439-HF7-000	Empaquetadura, Filtro de Aceite	1
(Incluye Pieza Relacionada)		3	22606-GN5-910	Resorte Unidireccional, Retentor	6
• Ens. Placa Primaria, Comando		4	22610-GCE-900	Placa Primaria de Comando	1
• Peso Primario, Embrague		5	22630-GB2-000	Embrague Unidireccional Interna	1
(El Mismo Tiempo Para dos Unidades o Mas)		6	22631-HF7-003	Peso Primario, Embrague	3
Embrague Primaria Externa	1,1	7	22641-GN8-920	Resorte Primaria, Embrague	3
Embrague Primaria de Comando	1,2	8	22660-KFL-850	Ens. Embrague, Primaria Externa	1
• Sub Engranaje		9	22804-GB2-000	Cojin Embrague	3
		10	23122-KFL-850	Sub Engranaje	1
		11	23123-KFL-850	Resorte Traba	1
		12	23124-GCE-900	Resorte, Sub Engranaje	1
		13	23126-GCE-900	Buje	1
		14	90231-087-010	Tuerca Traba, 14 mm	1
		15	90401-GB2-000	Arandela, 30 x 45 x 0,8	1
		16	90431-GN5-910	Arandela de Cierre	1
		17	90432-086-000	Arandela B, Cierre	1
		18	90442-GN5-910	Arandela de Empuje, 8 mm	3
		19	90455-GB2-000	Anillo, Sujeción, 45 mm	1
		20	90603-P0X-000	Anillo de Retención, 23 mm	1
		21	90605-166-720	Anillo Sujeción, 7 mm	3
		22	91101-GB2-000	Cojinete, 5 x 8	6
		23	93500-05008-0A	Tornillo Alomado, 5 x 8	3

M-8

Embrague

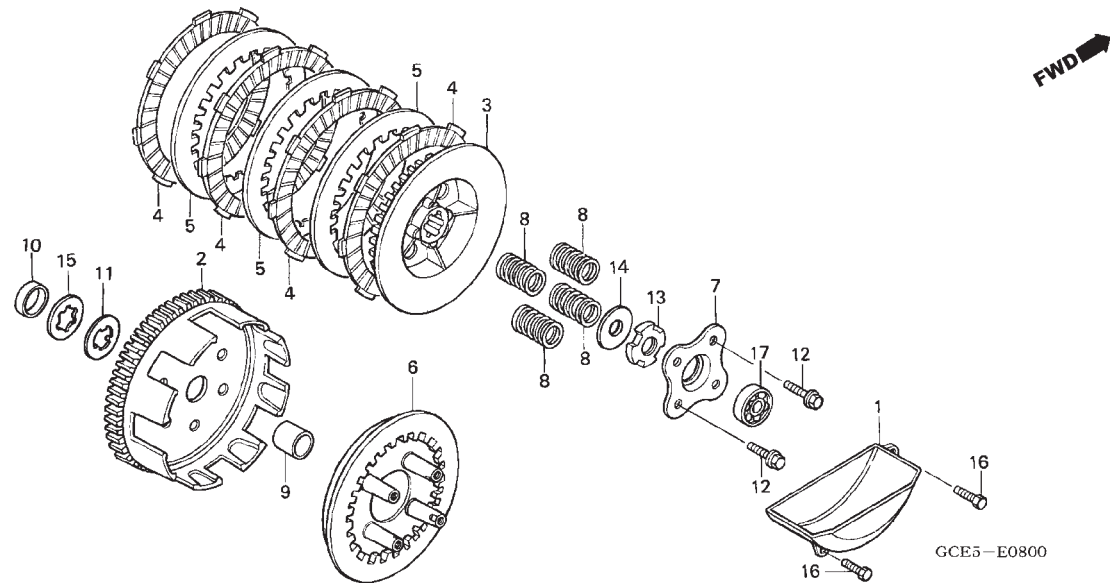

Artículo de servicio	THLL	No. de Ref.	No. de pieza	Descripción	Cant. Req'd C105 BIZ	No. de série	Note
Cojinete Acero de Bolas, 6000	0,7	1	15661-GCE-900	Placa Separadora de Aceite	1
• Placa, Presión, Embrague		2	22110-KEV-880	Comp. de Exterior de Embrague	1
• Resorte Embrague		3	22120-GN5-910	Núcleo Embrague	1
(Una o Todas)		4	22201-KBW-900	Disco Fricción, Embrague	4
Placa Separadora de Aceite	1,1	5	22311-KN4-680	Placa Presión, Embrague	3
Núcleo, Embrague	1,2	6	22350-115-020	Plato Presión, Embrague	1
• Disco, Fricción, Embrague		7	22361-GN8-920	Placa, Accionamiento, Embrague	1
(Incluye Pieza Relacionada)		8	22401-KEV-900	Resorte, Embrague	4
(Una o Todas)		9	23112-GCE-900	Buje Centrale, Embrague	1
• Cubo Centrale Embrague		10	23216-GN5-910	Buje Distanciadora	1
• Plato Presión, Embrague		11	23217-GN5-910	Anillo de Retención, 17 mm	1
		12	90050-357-000	Perno Reborde Especial, 6 x 22	4
		13	90231-198-000	Tuerca Traba B, 14 mm	1
		14	90432-086-000	Arandela B, Traba	1
		15	90462-GN5-910	Arandela Lagueta, 17 mm	1
		16	92101-06020-0A	Perno Hex., 6 x 20	2
		17	96100-60000-00	Cojinete Bolas Radial, 6000	1

M-9

Bomba de Aceite

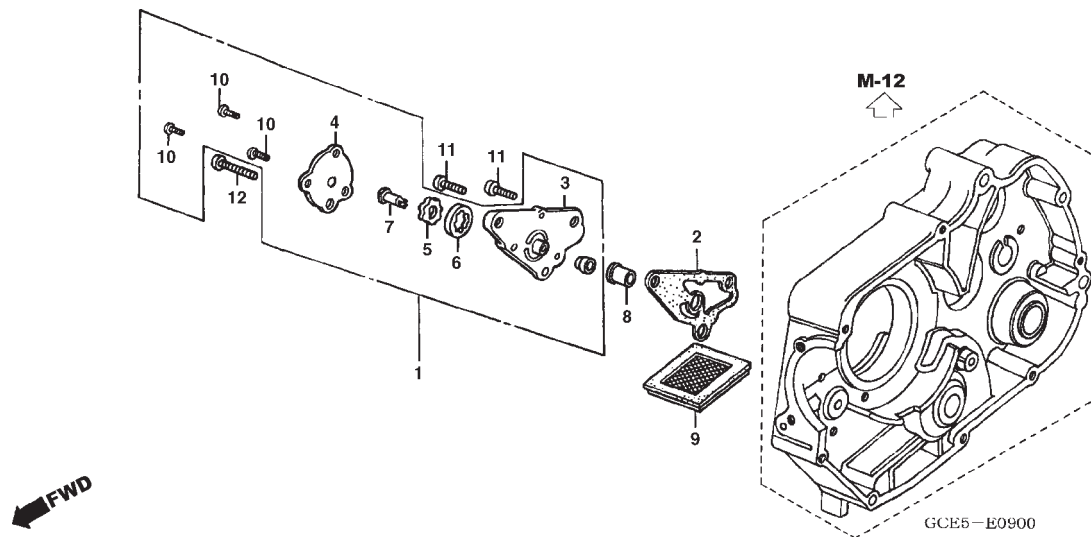

2

Artículo de servicio	THLL	No. de Ref.	No. de pieza	Descripción	Cant. Req'd C105 BIZ	No. de série	Note
Malla, Filtro de Aceite	0,6	1	15100-KFJ-910	Bomba de Aceite	1
Ens. Bomba de Aceite	1,2	2	15119-178-000	Empaquetadura, Bomba de Aceite	1
Rotor Interno, Bomba de Aceite	1,3	3	15311-GBG-931	Cárter, Bomba de Aceite	1
(Incluye Pieza Relacionada)		4	15321-GBG-931	Cubierta, Bomba de Aceite	1
		5	15331-GF6-000	Rotor Interno, Bomba de Aceite	2
		6	15332-GF6-000	Rotor Externo, Bomba de Aceite	2
		7	15382-GB5-811	Eje, Bomba de Aceite	1
		8	15384-178-000	Pivó, Bomba de Aceite	1
		9	15421-035-010	Malla, Filtro de Aceite	1
		10	93500-05010-0A	Tornillo Alomado, 5 x 10	3
		11	93500-06016-0A	Tornillo Alomado, 6 x 16	2
		12	93500-06022-0A	Tornillo Alomado, 6 x 22	1

M-10

Cubierta de Cáster Izquierda de Motor

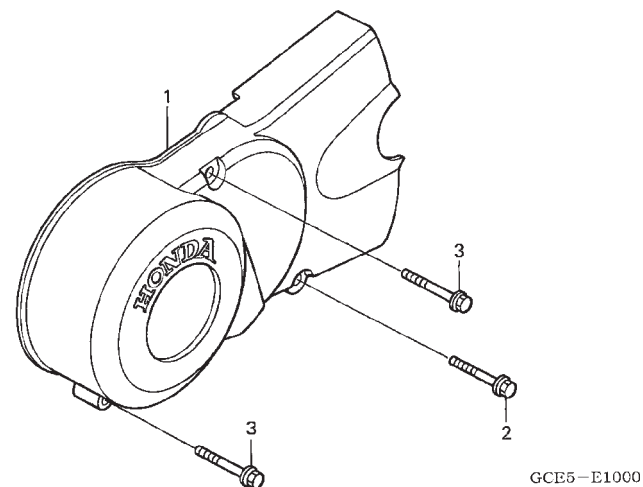

Artículo de servicio	THLL	No. de Ref.	No. de pieza	Descripción	Cant. Req'd C105 BIZ	No. de série	Note
Cubierta Izquierda de Motor	0,1	1	11341-GCE-900	Cubierta de Cáster Izquierda de Motor	1
		2	96001-06028-00	Perno Reborde, 6 x 28	1
		3	96001-06035-00	Perno Reborde, 6 x 35	2

M-11

Generador

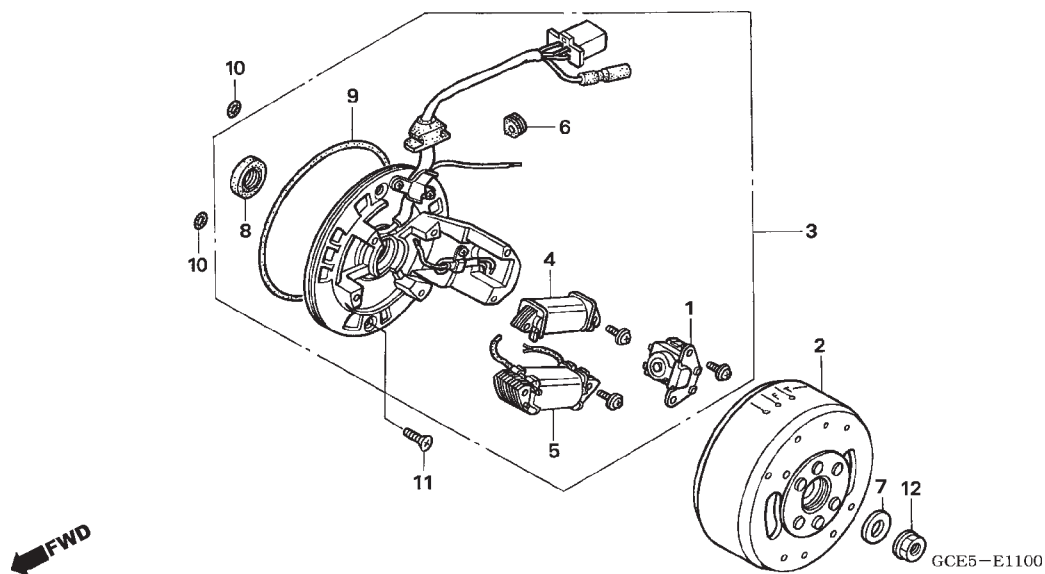

2

Artículo de servicio	THLL	No. de Ref.	No. de pieza	Descripción	Cant. Req'd C105 BIZ	No. de série	Note
Ens. Generador	0,2	1	30301-GN5-911	Ens. Bobina, Pulso (DENSO)	1
Anillo O, 107 x 2	0,3	2	31110-GCE-901	Ens. Generador (DENSO)	1
• Anillo O, 18,9 x 30 x 5	0,6	3	31120-GCE-901	Ens. Estator (DENSO)	1
Ens. Estator	0,6	4	31121-GN5-911	Bobina (DENSO)	1
		5	31122-GN5-911	Bobina (DENSO)	1
		6	32981-GB4-770	Goma, Interruptor de Neutro	1
		7	90410-HC4-000	Arandela, 10 mm	1
		8	91202-198-910	Sello de Aceite, 19x30x5	1
		9	91301-035-003	Anillo O, 107 x 2 (ARAI)	1
		10	91317-GBG-900	Anillo O, 6 x 1,7	2
		11	93600-06016-0A	Tornillo Alomado, 6 x 16	2
		12	94050-10000	Tuerca Reborde, 10 mm	1

M-12
Cárter de Motor

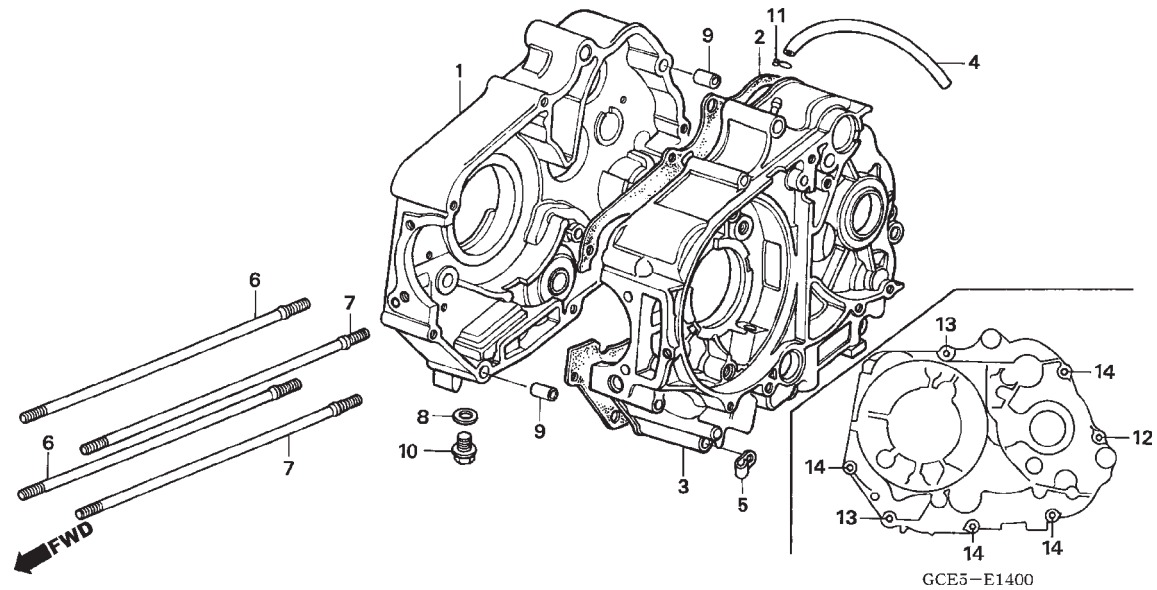

Artículo de servicio	THLL	No. de Ref.	No. de pieza	Descripción	Cant. Req'd C105 BIZ	No. de série	Note
Prisionero, Cilindro	1,4	1	11100-GCE-900	Cárter, Derecha de Motor	1
(Agregue 0,1 de cada)		2	11191-KFM-900	Empaquetadura de Cárter	1
Empaquetadura de Cárter	*3,8	3	11200-GCE-900	Cárter Comp., Izquierda	1
(Con Motor de Arranque 3,9)		4	15761-087-611	Tubo Respiradero, 5x320	1
Cárter, Derecha de Motor	*4,2	5	16236-GBG-900	Presilla, Tubo, Respiradero	1
(Con Motor de Arranque 4,3)							
Cárter Comp. Izquierda	*4,8	6	90031-GF6-000	Prisionero A, Cilindro, 6 x 198	2
(Con Motor de Arranque 4,9)		7	90032-GF6-000	Prisionero B, Cilindro, 6 x 205,5	2
		8	90407-259-000	Empaquetadura, Perno de Drenaje, 12,5 x 20	1
		9	90703-HC4-000	Espiga Dowel, 10x14	2
		10	92800-12000	Perno de Dreno, 12 mm	1
		11	95002-50000	Presilla, Tubo (C9)	1
		12	96001-06050-00	Perno Reborde, 6 x 50	1
		13	96001-06060-00	Perno Reborde, 6 x 60	2
		14	96001-06065-00	Perno Reborde, 6 x 65	4

M-13

Cigüenal • Pistón

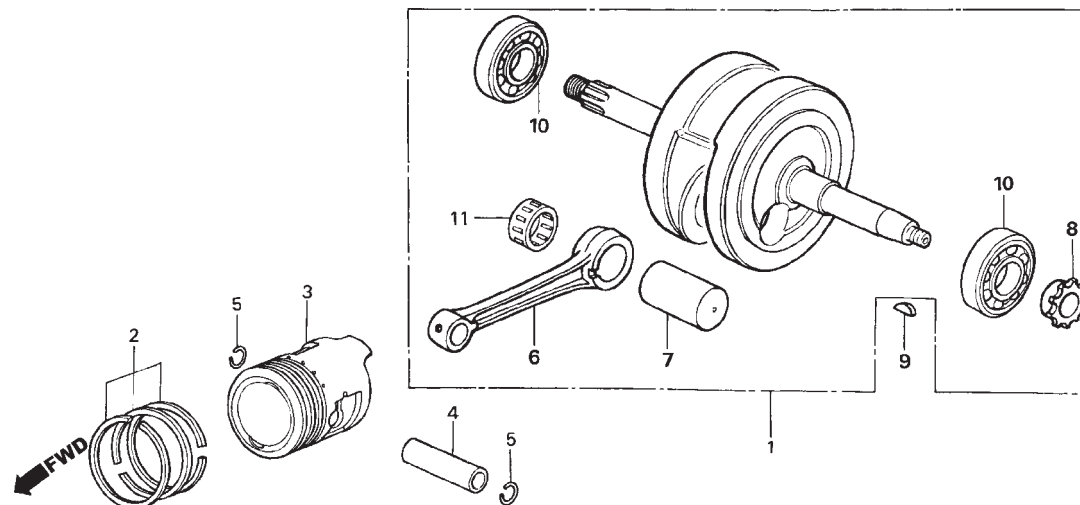

GCE5-E1500

Artículo de servicio	THLL	No. de Ref.	No. de pieza	Descripción	Cant. Req'd C105 BIZ	No. de série	Note
Biela	-	1	13000-GCE-900	Ens. Cigüenal	1
(Real Tiempo)		2	13011-GCE-G00	Juego, Segmento, Pistón (STD)	1
(Incluye Pieza Relacionada)		3	13101-GCE-G00	Pistón	1
Espiga, Pistón	1,5	4	13111-087-000	Espiga, Pistón	1
Pistón	1,6	5	13115-GN5-910	Grapa, Espiga, Pistón, 13 mm	2
• Juego, Segmento, Pistón		6	13201-GF6-300	Biela	1
Ens. Cigüenal	*4,2	7	13381-GF6-300	Espiga de la Biela	1
(Con Motor de Arranque, 4,4)		8	14311-KEV-900	Engrenaje, Mando, Sincronización (14D)	1
Cojinete de Bolas Radial, 6304	*4,4	9	90741-003-010	Chaveta, Média Luna, 4 mm	1
(Con Motor de Arranque, 4,6)		10	91001-GF6-000	Cojinete de Bolas Radial, 6304	2
(Agregue 0,2 de Cada)		11	91101-GF6-300	Cojinete de la Biela (Rojo)	1
			91102-GF6-300	Cojinete de la Biela (Azul)	1
			91103-GF6-300	Cojinete de la Biela (Blanco)	1

M-14

Transmisión

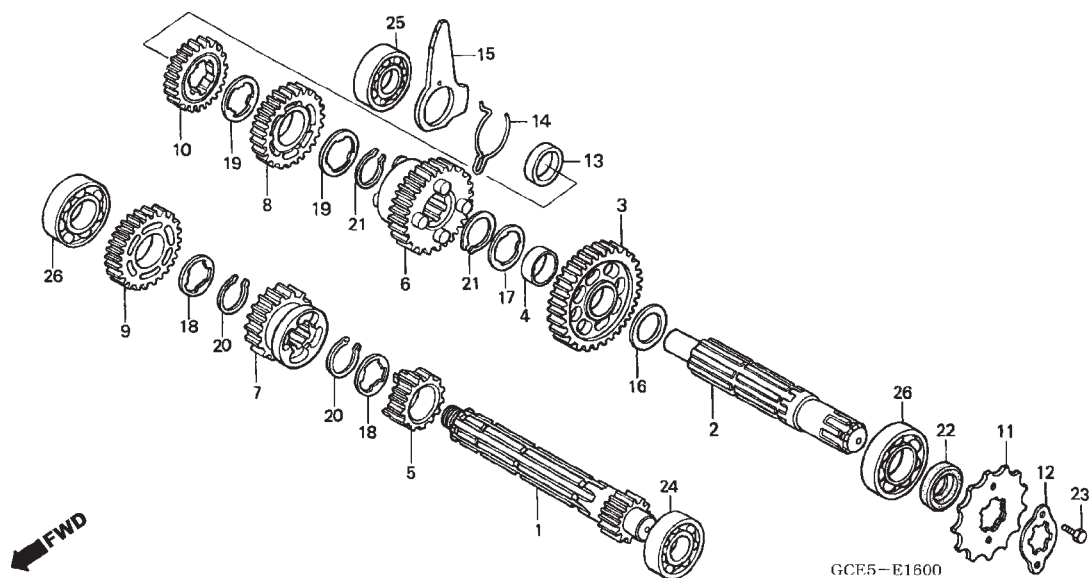

Artículo de servicio	THLL	No. de Ref.	No. de pieza	Descripción	Cant. Req'd C105 BIZ	No. de série	Note
Pinón Dentado de Mando	0,2	1	23211-GN5-910	Eje Principal de Transmisión	1
Eje Secundario de Transmisión	*4,0	2	23221-GCE-900	Eje Secundario de Transmisión	1
(Con Motor de Arranque, 4, 1)		3	23421-KEV-900	Engrenaje Secundaria (34D)	1
• Eje Principal de Transmisión		4	23422-GB4-770	Buje, 20 x 9	1
(Con Motor de Arranque, 4, 1)		5	23431-KEV-900	Engrenaje Principal (17D)	1
(Incluye Pieza Relacionada)							
(Cuando se Hace em Mantenimiento de		6	23441-KEV-900	Engranaje, Secundaria (29D)	1
una Unidad el THLL és 4,2)		7	23451-KEV-900	Engranaje, Principal, 3ª (21D)	1
(Con Motor de Arranque 4,3)		8	23461-GK4-762	Engranaje, Secundaria, 3ª (26D)	1
		9	23471-GN5-910	Engranaje, Principal, 4ª (24D)	1
		10	23481-GB4-771	Engranaje, Secundaria, 4ª (23D)	1
		11	23801-KEV-880	Pinón Dentado de Mando (15D)	1
		12	23802-GN5-910	Placa de Fijación	1
		13	23911-GB4-770	Buje	1
		14	24305-GB4-770	Resorte, Placa de Fijación	1
		15	24306-GB4-770	Placa, Tambor Seletor	1
		16	90452-GB4-770	Arandela de Empuje, 17 mm	1
		17	90461-GB4-770	Arandela Langueta, 20 x 1,2	1
		18	90461-035-000	Arandela Langueta, 17 mm	2
		19	90461-459-010	Arandela Langueta, 20 mm	2
		20	90601-001-000	Grapa Circular Externa, 17 mm	2

M-14

Transmisión

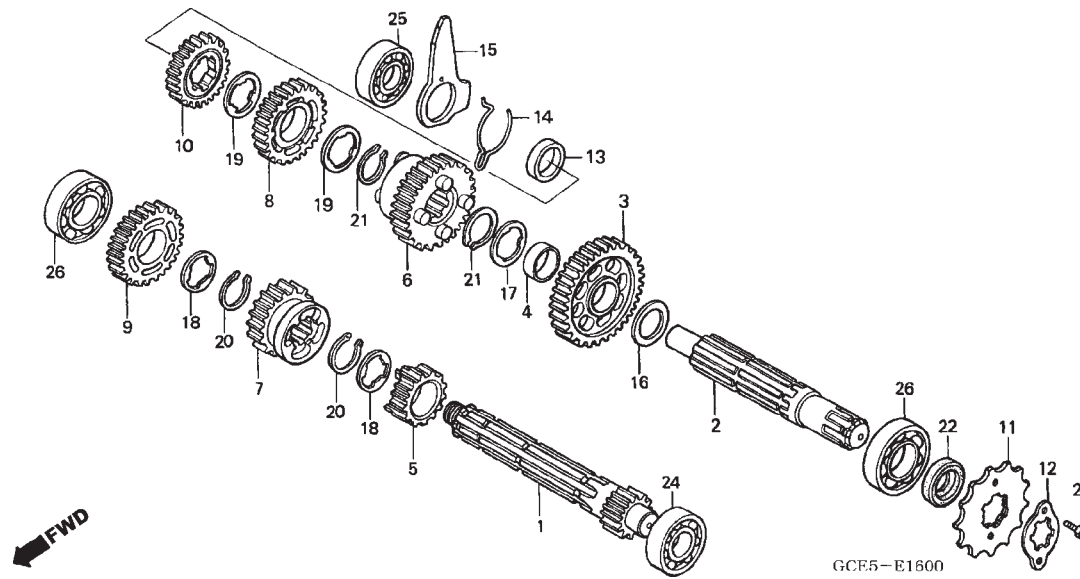

2

Artículo de servicio	THLL	No. de Ref.	No. de pieza	Descripción	Cant. Req'd C105 BIZ	No. de série	Note
		21	90601-459-000	Grapa Circular, 20 mm	2
		22	91203-GBG-900	Sello de Aceite, 17 x 29 x 5	1
		23	92101-06010-0A	Perno Hex., 6 x 10	2
		24	96100-60010-00	Cojinete de Bolas Radial, 6001	1
		25	96100-62010-00	Cojinete de Bolas Radial, 6201	1
		26	96100-62030-00	Cojinete de Bolas Radial, 6203	2

M-15

Tambor de Câmbio • Eje de Câmbio de Velocidades

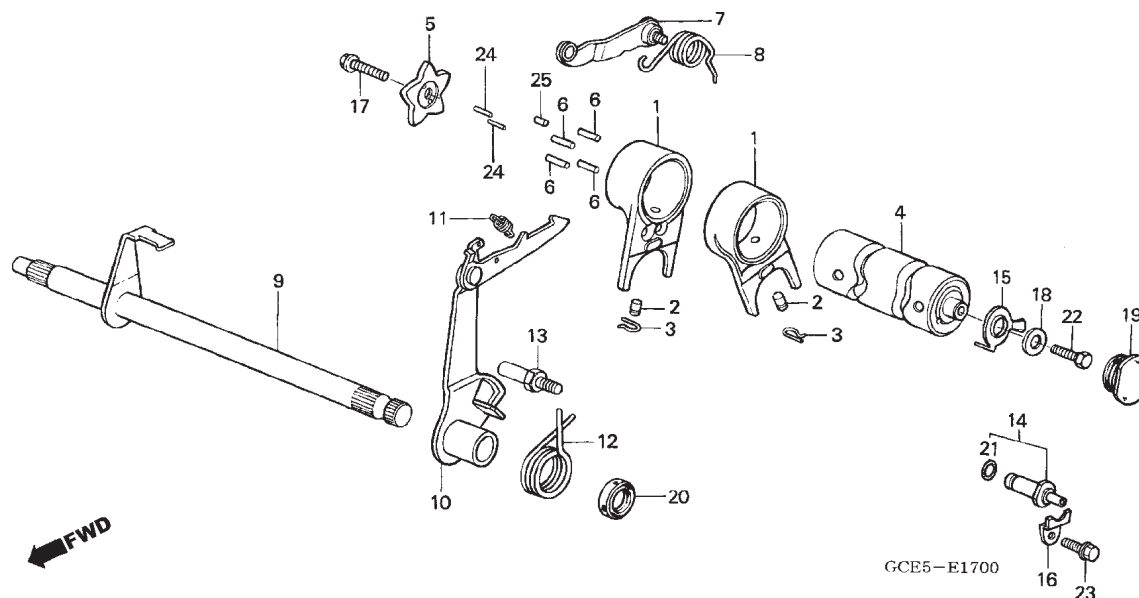

Artículo de servicio	THLL	No. de Ref.	No. de pieza	Descripción	Cant. Req'd C105 BIZ	No. de série	Note
Comp. Obturador, Tambor, Cambio de Velocidade	1,1	1	24211-GF6-000	Horquilla, Câmbio de Velocidade	2
(Incluye Pieza Relacionada)		2	24261-121-742	Rodillo, Horquilla Câmbio de Velocidade ..	2
• Leva, Cambio de Velocidade		3	24263-028-000	Presilla, Horquilla Câmbio de Velocidade ..	2
Comp. Eje, Cambio de Velocidade	1,2	4	24301-GB4-772	Tambor, Câmbio de Velocidade	1
(Incluye Pieza Relacionada)		5	24411-GB4-771	Leva, Câmbio de Velocidade	1
• Ens. Eje, Cambio de Velocidade		6	24421-200-000	Rodillo	4
Tambor, Câmbio de Velocidade	*4,0	7	24430-GB4-772	Comp. Obturador, Tambor, Câmbio de Velocidade	1
(Con Motor de Arranque, 4, 1)		8	24435-GB4-772	Resorte, Obturador, Tambor	1
• Horquilla, Câmbio de Velocidade		9	24610-GN5-910	Ens. Eje Câmbio de Velocidade	1
(Con Motor de Arranque, 4, 1)		10	24630-GN5-941	Comp., Eje, Câmbio de Velocidade	1
(El Mismo Tiempo Para dos Unidades o Mas)		11	24641-041-000	Resorte Comp., Eje, Câmbio de Velocidades	1
		12	24651-041-000	Resorte Retorno, Câmbio de Velocidades ..	1
		13	24652-035-000	Espiga, Retorno Resorte	1
		14	35750-GB4-680	Interruptor, Puento Muerto	1
		15	35753-035-010	Rotor, Puento Muerto	1
		16	35755-001-020	Placa Fijación, Interruptor Neutro	1
		17	90071-171-010	Perno, Leva, Câmbio Velocidade, 6 mm ..	1
		18	90417-041-000	Arandela, Tambor de Câmbio	1
		19	90801-035-000	Protector de Borracha, 19 mm	1
		20	91208-GBG-900	Sello de Aceite, 11,6 x 24 x 10	1
		21	91312-107-000	Anillo O, 7 x 1,7	1
		22	92101-06016-0A	Perno Hex., 6 x 16	1
		23	96001-06012-00	Perno Reborde, 6 x 12	1
		24	96220-30085	Rodillo, 3 x 8,5	2
		25	96220-40100	Rodillo, 4 x 10	1

M-16

Eje Arranque de Pie

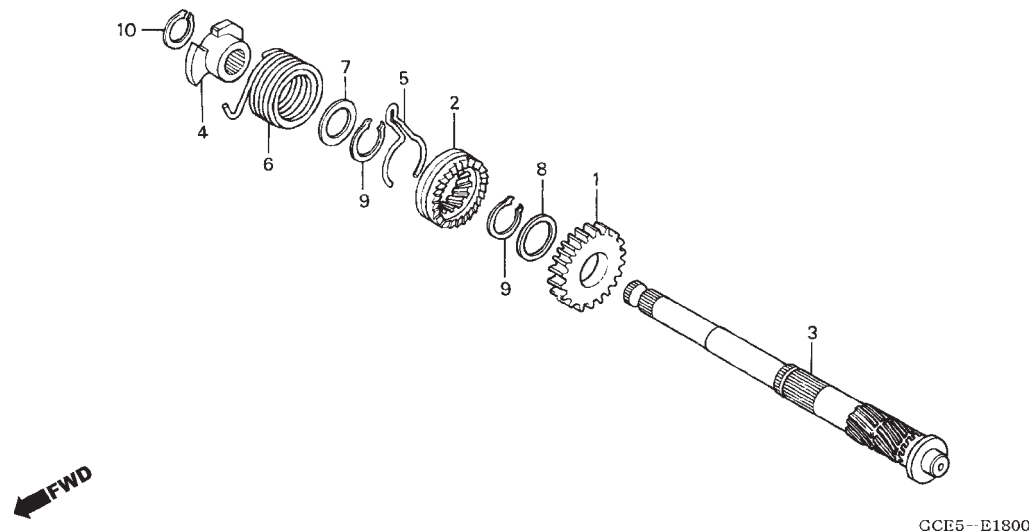

Artículo de servicio	THLL	No. de Ref.	No. de pieza	Descripción	Cant. Req'd C105 BIZ	No. de série	Note
Resorte de Arranque	1,1	1	28211-178-000	Pinón Dentado de Mando (22D)	1
(Incluye Pieza Relacionada)		2	28221-178-000	Trinquete, Arranque de Pie	1
Pinón Dentado de Mando	*3,9	3	28251-GN5-910	Eje, Arranque de Pie	1
(Con Motor de Arranque, 4,0)		4	28262-041-731	Fijador, Resorte, Arranque	1
• Eje Arranque de Pie		5	28271-121-690	Resorte Pinón de Arranque	1
(Con Motor de Arranque, 4,0)		6	28281-GBG-900	Resorte de Arranque	1
			28281-035-003	Resorte de Arranque (NIPPON HATSUJO)	1
			28281-035-018	Resorte de Arranque (CHUO HATSUJO)	1
		7	90452-115-000	Arandela, 17 mm	1
		8	90454-107-000	Arandela de Empuje, 20 mm	1
		9	90605-200-000	Anillo de Retención, 20 mm	2
		10	94510-16000	Grapa Circular Externa, 16 mm	1

M-17 Carburador

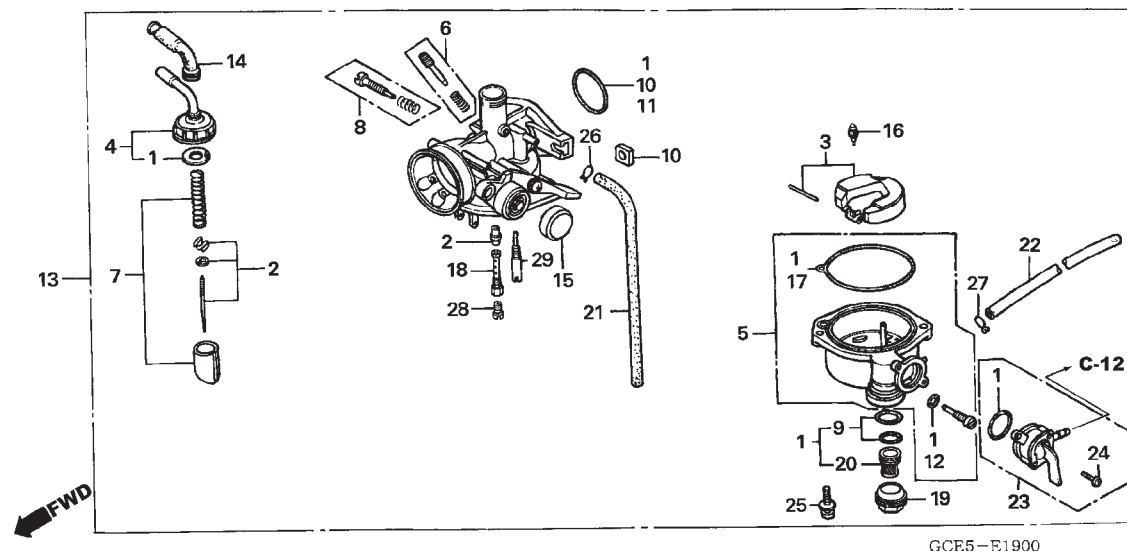

Artículo de servicio	THLL	No. de Ref.	No. de pieza	Descripción	Cant. Req'd C105 BIZ	No. de série	Note
Grifo de Combustible	0,3	1	16010-GBG-960	Ens. Empaquetadura	1
• Taza, Grifo de Combustible		2	16012-GCE-951	Juego, Aguja, Sortidor	1
• Juego, Tapa Superior		3	16013-KEV-900	Juego Flotador	1
• Piston, Carburador, Juego		4	16014-KEV-900	Juego, Tapa Superior	1
Ens Cámara de Flotador	0,5	5	16015-GBG-960	Juego, Cámara Flotador	1
Ens. Carburador	0,6	6	16016-KEV-901	Perno, Jogo	1
• Juego, Flotador		7	16022-GBG-861	Piston, Carburador, Juego	1
• Surtidor Principal		8	16028-GC8-004	Juego, Perno Juego, Empaquetadura	1
• Ens. Valvula, Flotador		9	16040-KEV-900	Juego, Empaquetadura	1
Juego, Aguja, Sortidor	0,7	10	16041-GB1-910	Tuerca	1
		11	16075-GHB-B40	Anillo O, 2,4 x 25	1
		12	16075-GHB-640	Anillo O, 1,3 x 4,3	1
		13	16100-GCE-951	Ens. Carburador (PB5BB A)	1
		14	16118-GB4-003	Tapa, Sello Cable	1
		15	16148-141-881	Tapa, Sellado	1
		16	16155-168-681	Ens. Valvula, Flotador	1
		17	16163-GBG-960	Empaquetadura, Valvula Flotador	1
		18	16165-GCE-901	Soporte Pulverizador	1
		19	16175-GB0-911	Taza, Combustible	1
		20	16176-GB0-911	Taza, Grifo, Combustible	1

M-17

Carburador

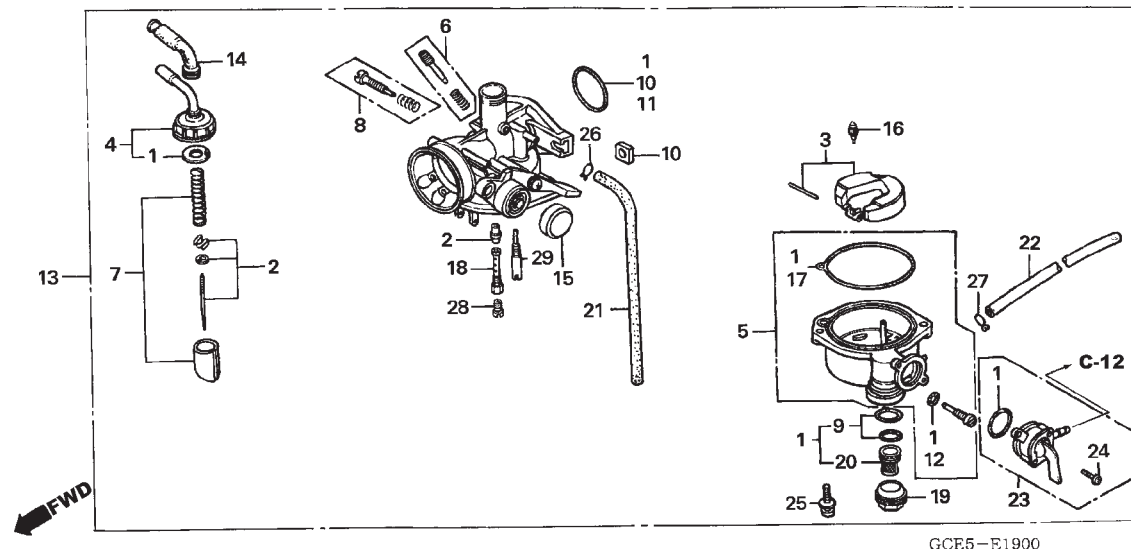

2

Articulo de servicio	THLL	No. de Ref.	No. de pieza	Descripción	Cant. Req'd C105 BIZ	No. de série	Note
		21	16199-GCE-901	Tubo, Respiradero	1
		22	16199-428-771	Tubo, Drenaje	1
		23	16951-KEV-900	Grifo de Combustible	1
		24	93892-03012-18	Tornilo Arandela, 3 x 12	2
		25	93892-04018-18	Tornilo Arandela, 4 x 18	2
		26	95002-02079	Presilla Tubo (B7)	1
		27	95002-02659	Presilla Tubo (B 6,5)	1
		28	99102-GHB-0880	Surtidor Principal, # 88	1
		29	99103-GB0-0400	Surtidor Lento, # 40	1

C-1

Unidad de Faro

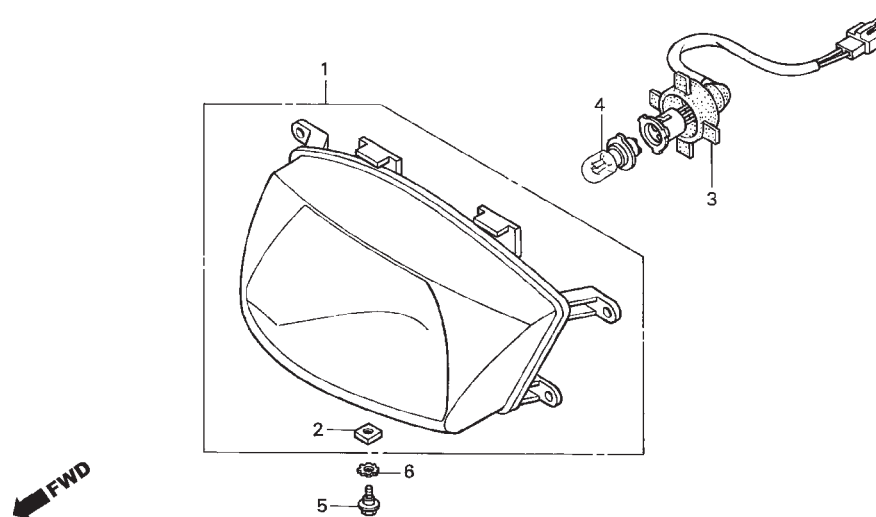

GCE5-F0100

Artículo de servicio	THLL	No. de Ref.	No. de pieza	Descripción	Cant. Req'd C105 BIZ	No. de série	Note
Lámpara do Faro 0,2		1	33120-GCE-900	Unidade de Faro	1
• Unidade de Faro		2	33128-GBL-003	Tuerca Especial	1
• Porta Lámpara, Faro		3	33130-GCE-900	Porta Lámpara Faro	1
		4	34901-GT4-003	Lámpara do Faro (12 V 30/30 W) (STANLEY)	1
		5	90101-GJ6-000	Perno, Ajustage	1
		6	90307-GJ6-003	Arandela de Cierre, 6 mm	1

C-2

Medidor Combinacion

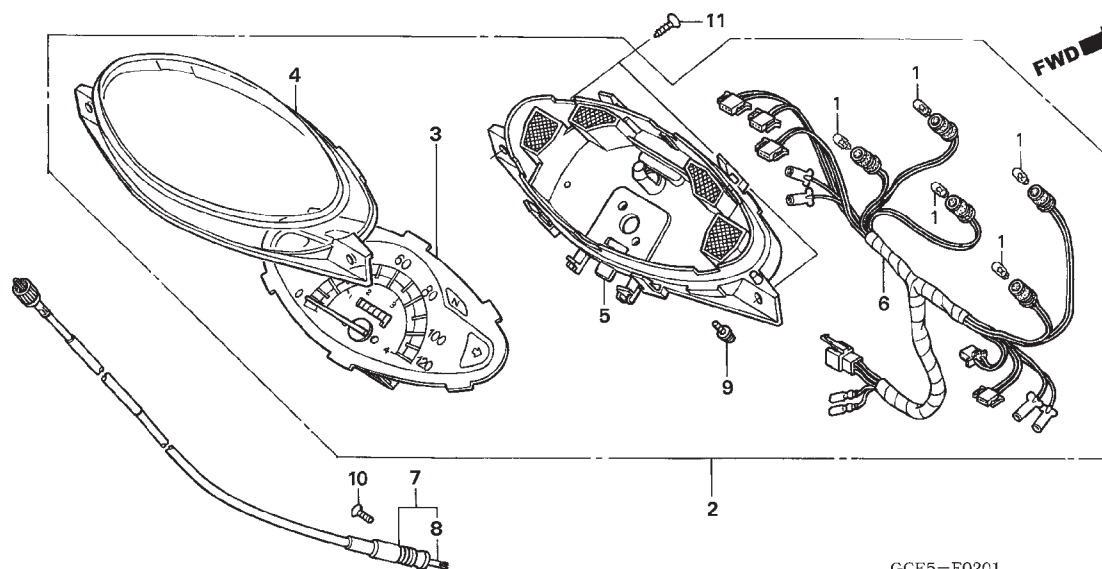

GCE5-F0201

Artículo de servicio	THLL	No. de Ref.	No. de pieza	Descripción	Cant. Reqd C105 BIZ	No. de série	Note
Cable Interior, Medidor	0,1	1	34908-GA7-701	Lámpara Base (T10) (12 V 3,4 W)	5
Ens., Cable, Medidor	0,3	2	37200-GCE-860	Ens. Medidor	1
• Cubierta, Medidor	0,4	3	37210-GCE-860	Medidor	1
Ens. Medidor	0,4	4	37211-GCE-860	Cubierta, Medidor	1
Caja, Instrumentos	0,5	5	37212-GCE-860	Caja, Instrumentos	1
• Porta Lámpara		6	37224-GCE-860	Porta Lámpara	1
• Medidor		7	44830-GCE-900	Ens., Cable, Medidor	1
		8	44831-GCE-900	Cable Interior, Medidor	1
		9	90035-166-008	Tornillo Arandela, 4 x 10	2
		10	93700-05020-0A	Tornillo, 5 x 20	1
		11	93913-25420	Tornillo Aterrajaz. 5 x 16	2

C-3

Palancas • Interruptores • Cable

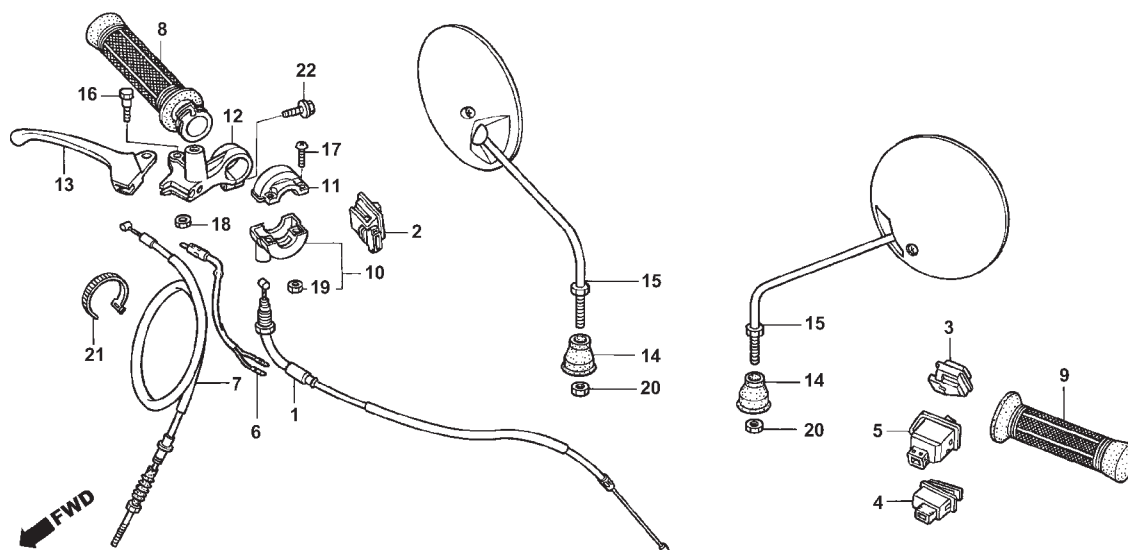

Artículo de servicio	THLL	No. de Ref.	No. de pieza	Descripción	Cant. Req'd C105 BIZ	No. de série	Note
Empuñadura Izquierda	0,1	1	17910-GCE-900	Ens. Cable, Acelerador	1
Empuñadura Derecha	0,2	2	35150-GS7-003	Interruptor de Faro	1
• Caja, Acelerador		3	35170-GS7-003	Unidad Interruptor, Conmutador	1
• Palanca Derecha		4	35180-GS7-671	Interruptor Comp., Bocina	1
• Soporte Derecho	0,3	5	35200-GS7-670	Unidad, Interruptor, Luz Intermitente	1
• Caja Inferior, Acelerador		6	35340-GZ9-000	Interruptor, Freno Delantero	1
• Interruptor, Freno Delantero		7	45450-GCE-900	Cable Comp., Freno Delantero	1
• Unidad, Interruptor, Conmutador		8	53140-GCE-900	Empuñadura Derecha	1
• Interruptor Comp., Bocina		9	53166-GN5-900	Empuñadura Izquierda	1
• Interruptor de Faro		10	53167-GE4-000	Caja, Acelerador	1
• Unidad Interruptor, de Arranque							
• Unidate, Interruptor, Luz Intermitente		11	53168-GCE-900	Caja Inferior, Acelerador	1
Cable Comp., Freno Delantero	0,4	12	53171-GCE-900	Soporte, Palanca Derecha	1
Ens. Cable, Acelerador	0,5	13	53175-GCE-900	Palanca Derecha	1
		14	88114-GCE-900	Cubierta Tapa, Traba	2
		15	88210-GCE-900	Espejo Retrovisor	2
		16	90115-GE0-000	Perno, Fijación, Soporte Palanca	1
		17	93500-05025-0G	Tornillo Alomado, 5 x 25	2
		18	94001-05000-0S	Tuerca Hex., 5 mm	1
		19	94001-05070-0S	Tuerca Hex., 5 mm	2
		20	94002-10070-0S	Tuerca Hex., 10 mm	2
		21	95014-62100	Presilla B1, Alambraje	1
		22	96001-06025-07	Perno Reborde, 6 x 25	1

C-4

Tubo de Manubrio •Tapa Tubo de Manubrio

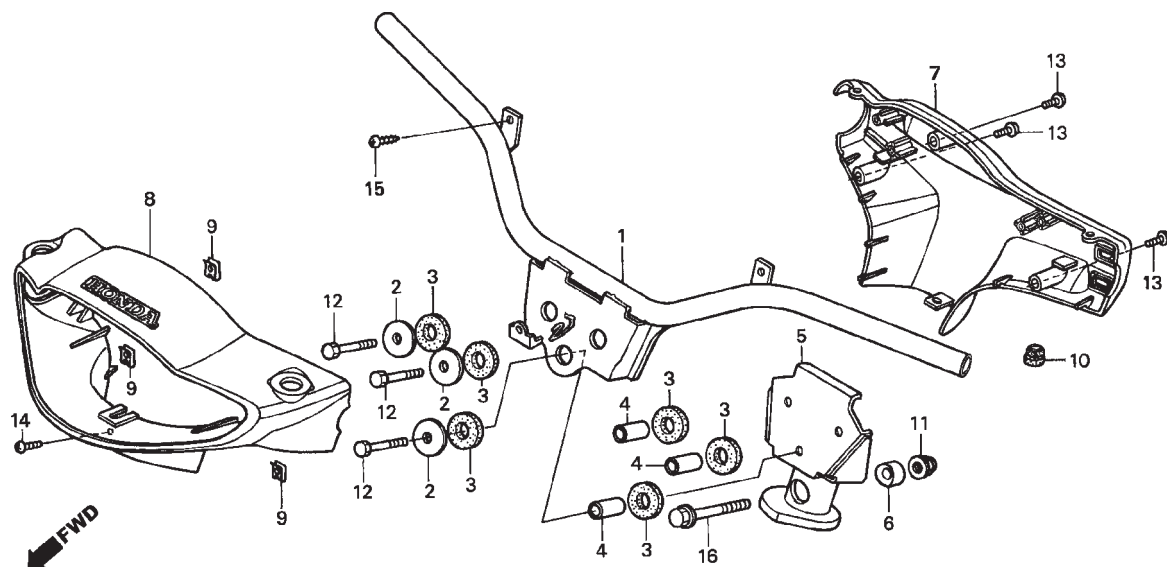

GCE5-F0400

Artículo de servicio	THLL	No. de Ref.	No. de pieza	Descripción	Cant. Req'd C105 BIZ	No. de série	Note
Ens. Cubierta Delantera, Manubrio	0,2	1	53100-GCE-900	Ens., Tubo de Manúbrio	1
Tapa Superior Tubo de Manúbrio Trasera	0,4	2	53101-GN5-900	Placa Fijación	3
Soporte, Tubo de Manúbrio	0,5	3	53102-GN5-900	Goma, Placa Fijación	6
Ens, Tubo de Manúbrio	0,7	4	53105-GCE-900	Buje, Fijación	3
		5	53120-GCE-900	Soporte, Tubo de Manúbrio	1
		6	53125-GN5-900	Buje, Soporte, Tubo de Manúbrio	1
		7	53206-GCE-900ZC	Tapa Superior Tubo de Manúbrio Trasera . *NH1* Negro	1
		8	53250-GCE-E40ZD	Ens. Cubierta Delantera, Manubrio (WL) . *R297* Rojo Caruaru	1
			53250-GCE-E40ZB	*NH-411M* Plata Force Metálico	1
			53250-GCE-E40ZC	*PB314P* Azul Twister Perolizado	1
			53250-GCE-E40ZA	*NH1* Negro	1
		9	64527-KY2-700	Tuerca Traba, 4 mm	3
		10	80101-166-000	Buje Alambre	1
		11	90304-GE8-003	Tuerca, U, 10 mm	1
		12	92101-08025-0H	Perno Hex., 8 x 25	3
		13	93891-04012-07	Tornillo Arandela, 4 x 12	3
		14	93891-05012-00	Tornillo Arandela 5 x 12	1
		15	93913-24220	Tornillo Aterrajaz. 4 x 12	2
		16	95801-10050-08	Perno Reborde, 10 x 50	1

C-5

Varilla de Dirección

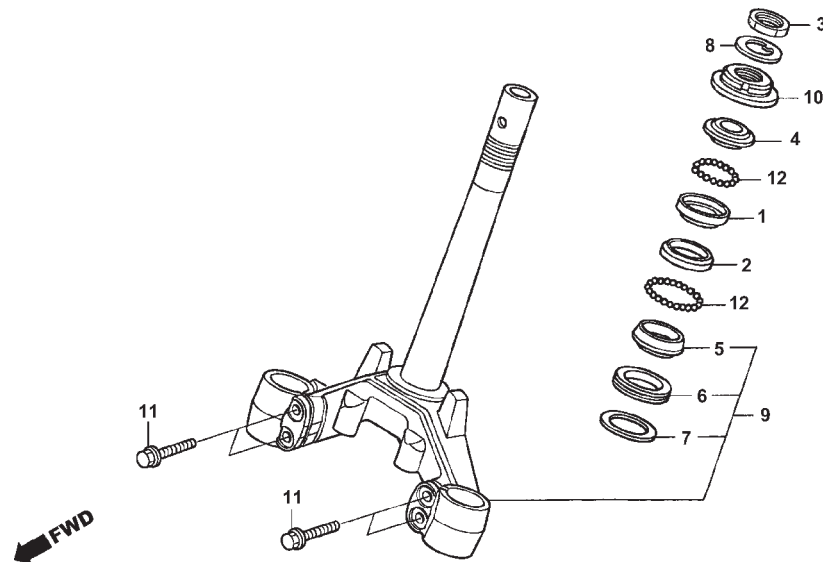

GCE5—F0500

Artículo de servicio	THLL	No. de Ref.	No. de pieza	Descripción	Cant. Req'd C105 BIZ	No. de série	Note
Aro Conico, Inferior Dirección	0,5	1	50301-GN5-901	Aro, Bola Superior de Dirección	1
• Tuerca, Traba, Varilla de Dirección		2	50302-GN5-900	Aro, Bola de Dirección	1
Varilla de Dirección	1,0	3	50306-GN5-900	Tuerca, Traba, Varilla de Dirección	1
Aro, Bola de Dirección	1,1	4	53211-GN5-900	Aro Conico Superior de Dirección	1
(El Mismo Tiempo Para dos Unidades o Mas)		5	53212-GN5-900	Aro Conico Inferior de Dirección	1
Aro Conico, Acero de Bolas	1,2	6	53214-GN5-900	Guarda polvo, Varilla de Dirección	1
		7	53215-GN5-900	Arandela, Guardapolvo	1
		8	53216-GN5-830	Arandela, Traba Guardapolvo	1
		9	53219-GCE-901	Ens., Tubo de Manúbrio	1
		10	53220-GN5-850	Tuerca, Tubo de Manúbrio	1
		11	95801-10045-00	Perno Reborde 10 x 45	4
		12	96211-06000	Acero de Bolas, # 6 (3/16)	52

C-6

Parafango Delantero

•Tapa Parafango Delantero

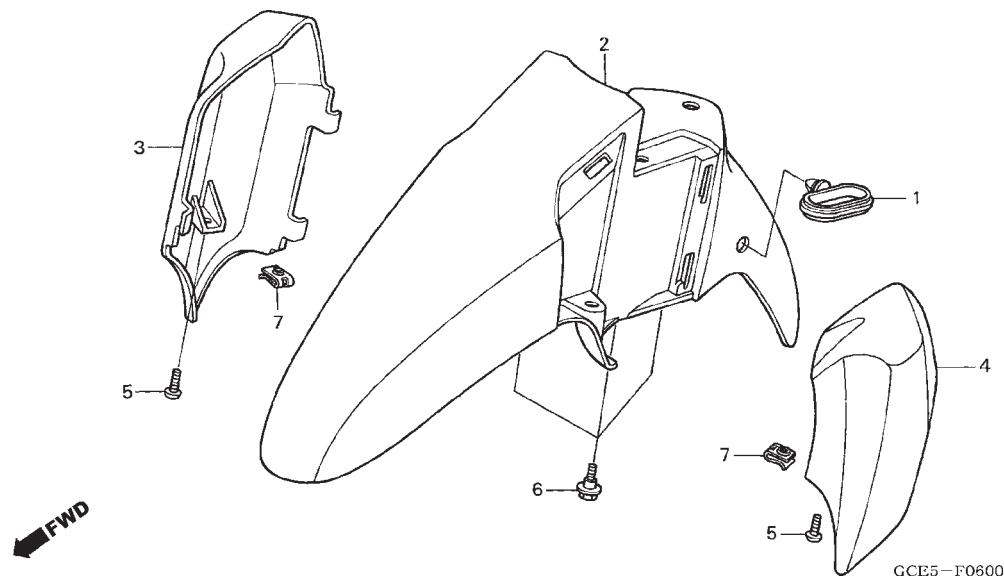

Artículo de servicio	THLL	No. de Ref.	No. de pieza	Descripción	Cant. Req'd C105 BIZ	No. de série	Note
Tapa, Parafango Delantero Izquierdo 0,1 (El Mismo Tiempo Para dos Unidades o Mas)		1	45451-473-000	Guía, Cable, Delantero Derecho	1
• Tapa, Parafango Delantero Derecha		2	61100-GCE-900ZE	Parafango Delantero	
Parafango Delantero 0,2				*NH1* Negro	1
			61100-GCE-900ZX	*R297* Rojo Caruaru	1
			61100-GCE-900ZU	*NH411M* Plata Force Metálico	1
			61100-GCE-900ZK	*PB314P* Azul Twister Perolizado	1
		3	61211-GCE-900ZE	Tapa, Parafango Delantero Derecha	
				NH1 Negro	1
			61211-GCE-900ZX	*R297* Rojo Caruaru	1
			61211-GCE-900ZU	*NH-411M* Plata Force Metálico	1
			61211-GCE-900ZK	*PB314P* Azul Twister Perolizado	1
		4	61221-GCE-900ZE	Cubierta Delantero Izquierda, Parafango	
				NH1 Negro	1
			61221-GCE-900ZX	Tapa, Parafango Delantero Izquierdo	
				R297 Rojo Caruaru	1
			61221-GCE-900ZU	*NH-411M* Plata Force Metálico	1
			61221-GCE-900ZK	*PB314P* Azul Twister Perolizado	1
		5	90103-MN9-000	Perno de Fijación	2
		6	90111-162-000	Perno Reborde, 6 mm	3
		7	90320-747-000	Tuerca, 6 mm	2

C-7

Horquilla Delantera

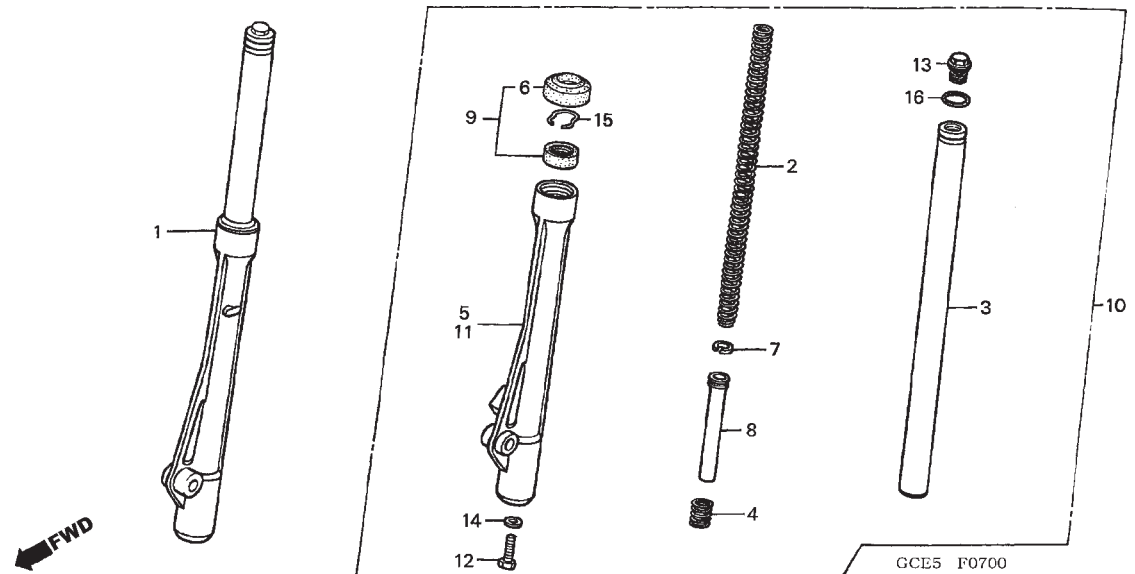

Artículo de servicio	THLL	No. de Ref.	No. de pieza	Descripción	Cant. Req'd C105 BIZ	No. de série	Note
Ens. Horquilla Delantera Derecha	0,5	1	51400-GCE-901	Ens. Horquilla Delantera Derecha	1
(Agregue 0,2 de cada)		2	51401-GCE-901	Resorte, Horquilla Delantera	2
Resorte, Amortiguador Delantero	0,7	3	51410-GCE-901	Tubo Inferior, Horquilla Delantera	2
(Agregue 0,3 de cada)		4	51412-GN5-901	Resorte, Horquilla Delantera	2
Tubo Inferior, Horquilla Delantera	0,8	5	51420-GCE-901	Horquilla Delantera Derecha	1
(Agregue 0,2 de cada)							
• Guardapolvo, Horquilla Delantera		6	51425-149-841	Empaquetadura			
(Agregue 0,5 de cada)				Horquilla Delantera (SHOWA)	2
Horquilla Delantera Derecha	0,9	7	51437-383-721	Anillo, Pistón (SHOWA)	2
(Agregue 0,6 de cada)		8	51440-GCE-901	Tubo Inferior, Amortiguador	2
		9	51490-GCE-901	Ens. Guardapolvo Horquilla Izquierda	2
		10	51500-GCE-901	Ens. Horquilla Delantera Derecha	1
		11	51520-GCE-901	Horquilla Delantera Izquierda	1
		12	90116-383-721	Perno Allen, 8x27	2
		13	90123-GN5-901	Perno Horquilla Delantera	2
		14	90544-283-000	Arandela Especial, 8 mm	2
		15	90601-383-721	Grapa, Sello de Aceite (SHOWA)	2
		16	91256-166-003	Anillo de Sellado, 16,8x2,4	2

C-8

Panel Freno Delantero

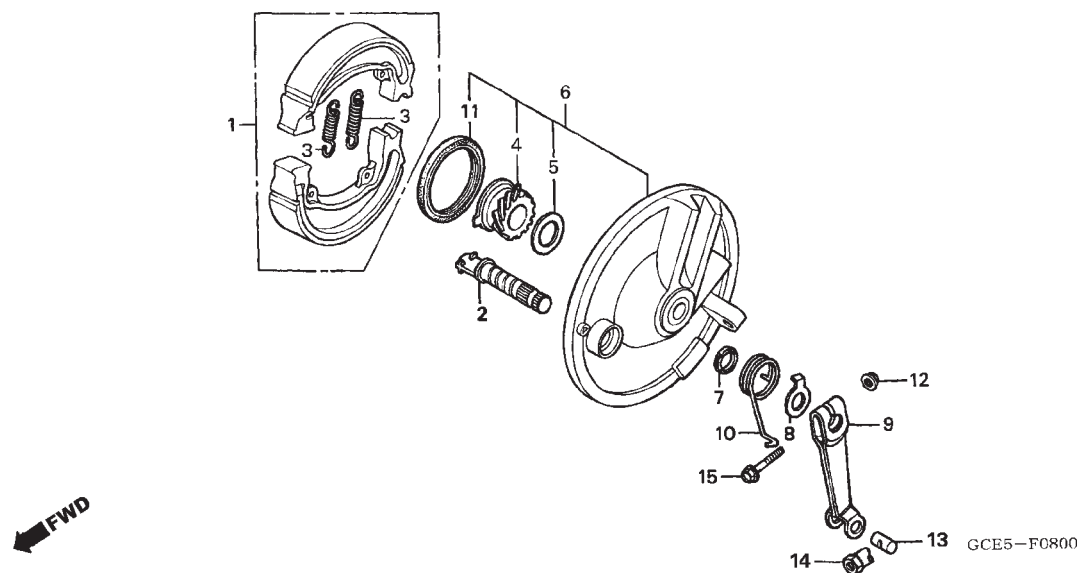

Artículo de servicio	THLL	No. de Ref.	No. de pieza	Descripción	Cant. Req'd C105 BIZ	No. de série	Note
Braço, Freno Delantero 0,1 (Incluye Pieza Relacionada)		1	06450-GCE-910	Ens. Zapata de Freno	1
Engranaje, Velocímetro 0,3		2	06450-GCE-920	1
• Ens. Zapata de Freno		3	43141-KB4-000	Leva de Freno Delantero	1
Ens. Panel Freno Delantero 0,4 (Incluye Pieza Relacionada)		4	43151-329-000	Resorte, Freno Delantero	2
		5	44806-GN5-901	Engranaje, Velocímetro (YAMADA)	1
			44809-170-003	Arandela, Engranaje, Velocímetro	1
		6	45010-GCE-900ZA	Ens. Panel, Freno Delantero
				NH109MS Plata Metalica Special	1
		7	45134-250-000	Guardapolvo de Leva de Freno Delantero	1
		8	45145-121-710	Indicador, Freno Delantero	1
		9	45410-GCE-900	Braço, Freno Delantero	1
		10	45435-121-010	Resorte, Retorno, Braço de Freno	1
		11	91251-GK4-003	Sello de Aceite, 47 x 60 x 7 (ARAI)	1
			91251-GK4-005	Sello de Aceite, 47 x 60 x 7 (NOK)	1
		12	94050-06000	Tuerca Flange, 6 mm	1
		13	95015-32001	Espiga B, Articulación	2
		14	95015-42000	Tuerca B, Ajuste, Freno Delantero	1
		15	95701-06032-00	Perno Reborde, 6 x 32	1

C-9

Rueda Delantera

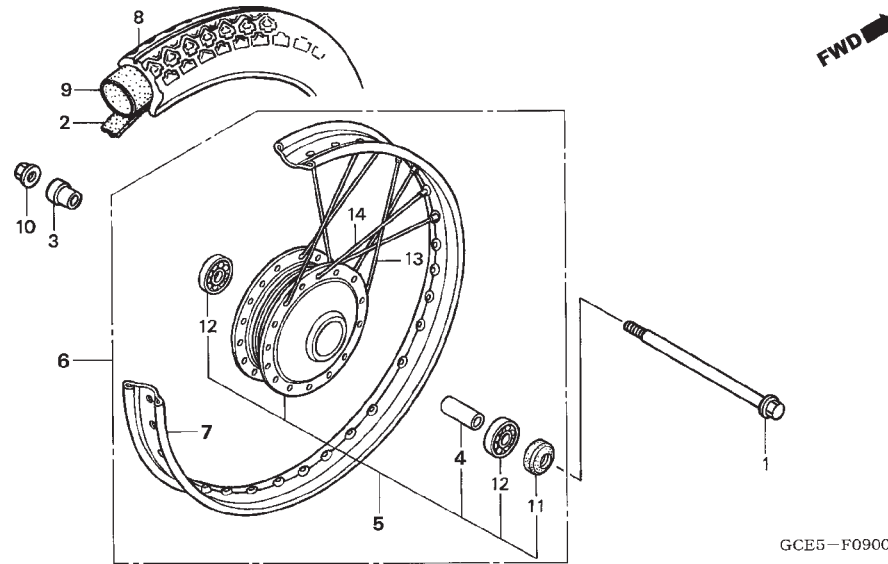

Artículo de servicio	THLL	No. de Ref.	No. de pieza	Descripción	Cant. Req'd C105 BIZ	No. de série	Note
Eje, Rueda Delantera	0,2	1	42301-GCE-900	Eje, Rueda Delantera	2
Cojinete Bolas Radial, 6301U	0,4	2	42713-GBG-950	Aleta Neumático	1
(Agregue 0,1 de cada)		3	44311-GN5-760	Buje Distanciadora, Eje Delantero	1
• Buje, Distanciadora, Eje Delantero		4	44620-400-000	Collarin Distanciador, Eje Delantero	1
Neumático, Delantero	0,8	5	44635-GCE-900ZA	Cubo Rueda Delantera			
• Tubo, Goma, Rueda Delantera				*NH109MS*	1
• Ens. Rueda Delantera							
Aro, Rueda Delantera	2,2	6	44650-GCE-900ZA	Rueda Delantera			
Cubo, Rueda Delantera	2,3			*NH109MS*	1
		7	44701-GCE-900	Aro, Rueda Delantera	1
		8	44711-GCE-904	Neumático (PIRELLI MT15)	1
		9	42712-GBG-951	Tubo, Goma, Rueda Delantera			
				(PIRELLI 60/100-17)	1
		10	90306-KF0-003	Tuerca Flange, 12 mm	1
		11	90755-229-003	Sello de Aceite, 21 x 37 x 7 (ARAI)	1
		12	96140-63010-10	Cojinete, Bolas Radial, 6301U	2
		13	97228-21145-F0	Rayos B, 12x152,5 (INTERIOR)	18
		14	97546-21144-F0	Rayos A, 12x152 (EXTERIOR)	18

C-10

Panel de Freno Trasero

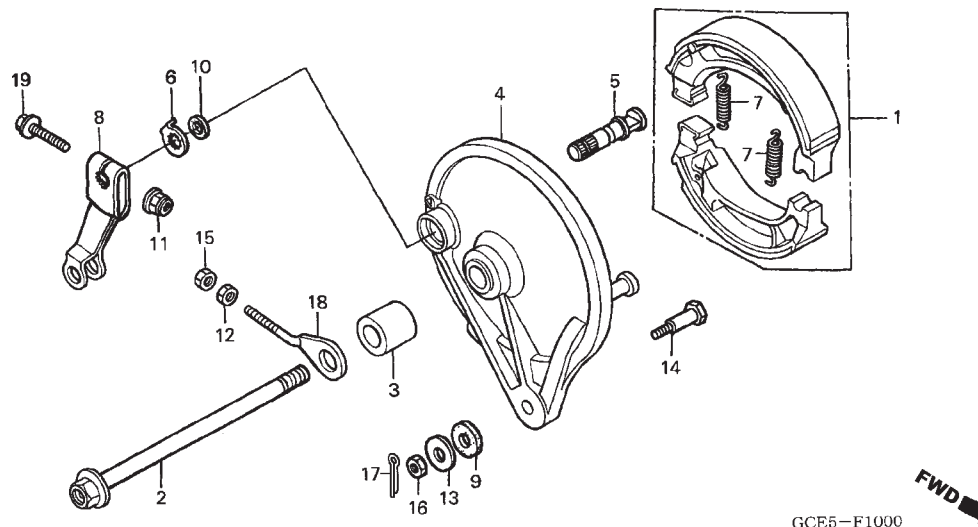

Artículo de servicio	THLL	No. de Ref.	No. de pieza	Descripción	Cant. Req'd C105 BIZ	No. de série	Note
Palanca de Freno Trasero	0,1	1	06430-GCE-900	Ens. Zapata de Freno (NISSIN)	1
Eje, Rueda Trasera	0,3		06450-121-730	Ens. Zapata de Freno (JB)	1
Ens. Zapata de Freno	0,4	2	42301-GCE-900	Eje, Rueda Delantera	2
Panel, Freno Trasero	0,5	3	42313-GCE-900	Buje Distanciadora, Freno Trasero	1
(Incluye Pieza Relacionada)		4	43100-GCE-900ZA	Panel Freno Trasero
				NH109MS Plata Metalica Special	1
		5	43141-400-010	Leva, Freno Trasero	1
		6	43145-KC1-000	Indicador Desgaste, Freno Trasero	1
		7	43151-110-000	Resorte, Panel, Freno Trasero	2
		8	43410-GCE-900	Brzo, Freno Trasero	1
		9	43434-ME1-670	Buje, Freno Trasero	1
		10	45134-250-000	Guardapolvero, Brazo Trasero	1
		11	90301-473-003	Tuerca U, 6 mm	1
		12	90302-KBP-900	Tuerca Especial, 6 mm	1
		13	90505-425-000	Arandela, 8 mm	1
		14	92811-10000	Perno A, Panel, Freno Trasero	1
		15	94001-06000-0S	Tuerca Hex., 6 mm	1
		16	94001-08000-0S	Tuerca Hex., 8 mm	1
		17	94201-20150	Cerrilha, 2,0 x 15	1
		18	95014-10010	Ajustador, Cadena de Levas	1
		19	95701-06035-00	Perno Reborde, 6 x 35	1

C-11

Rueda Trasera

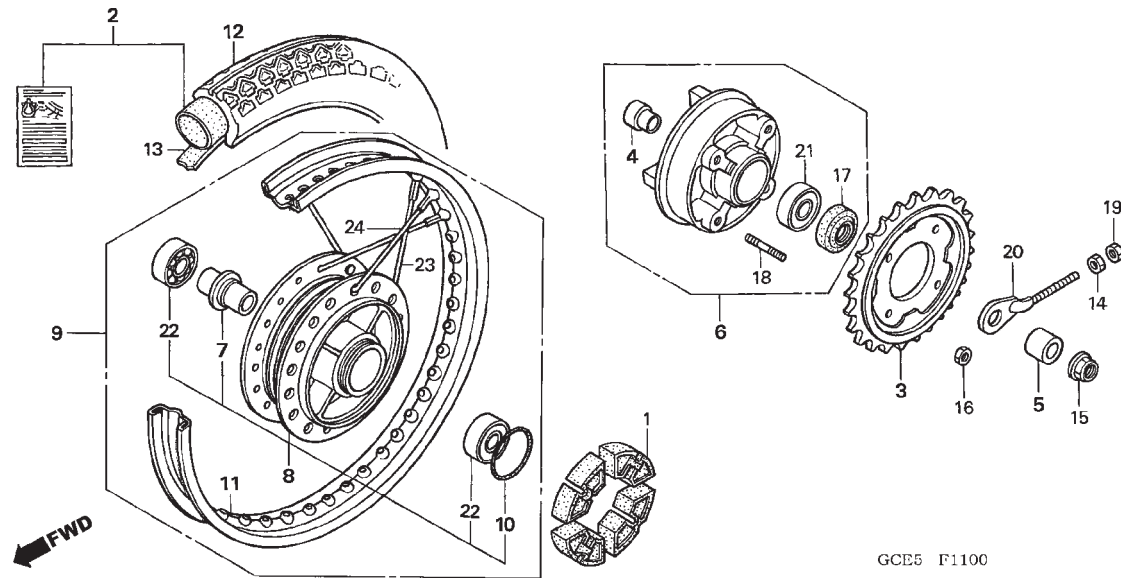

Artículo de servicio	THLL	No. de Ref.	No. de pieza	Descripción	Cant. Req'd C105 BIZ	No. de série	Note
Cojín, Rueda Trasera	0,3	1	41241-GCE-900	Cojín, Rueda Trasera	4
Flange Rueda Trasera *NH-109MS*	0,4	2	06427-GCE-P00	Tubo Goma Neumático, TUFFUP (80/100-14)(PIRELLI)	1
• Deslizador, Rueda Trasera		3	41200-GCE-900	Corona de Transmisión (35D)	1
• Corona de Transmisión		4	42303-KBA-900	Deslizador, Rueda Trasera	1
Cojinete Radial de Bolas, 6301U	0,5	5	42304-GCE-900	Buje, Distanciadora, Rueda Trasera	1
(Agregue 0,1 de cada)							
• Buje Distanciadora, Rueda Trasera		6	42615-GCE-900ZA	Flange Rueda Trasera *NH109MS*	1	Plata Metalica Special
Cojinete Radial de Bolas, 6203U	0,6	7	42620-121-000	Buje Distanciadora, Rueda Trasera	1
Neumático Trasero	0,9	8	42635-GCE-900ZA	Cubo Trasero	1
• Tubo, Goma, Neumático Trasero		9	42650-GCE-900ZA	*NH109MS*	1	Plata Metalica Special
• Rueda Trasera		10	42653-001-004	Rueda Trasera	1
Aro, Rueda Trasera	2,3			*NH109MS*	1	Plata Metalica Special
Cubo, Rueda Trasera	2,4			Anillo de Sellado, 40,5 x 3 (NIPPON DUST KEEPER)	1
		11	42701-GCE-901	Aro, Rueda Trasera	1
		12	42711-GCE-903	Neumático Trasero (PIRELLI MT15) (80/100-14 49L)	1
		13	42713-GCE-831	Protector, Tubo, Goma, Rueda Trasera ...	1
		14	90302-KBP-900	Tuerca Especial, 6 mm	1
		15	90306-KF0-003	Tuerca Flange, 12 mm	1

C-11

Rueda Trasera

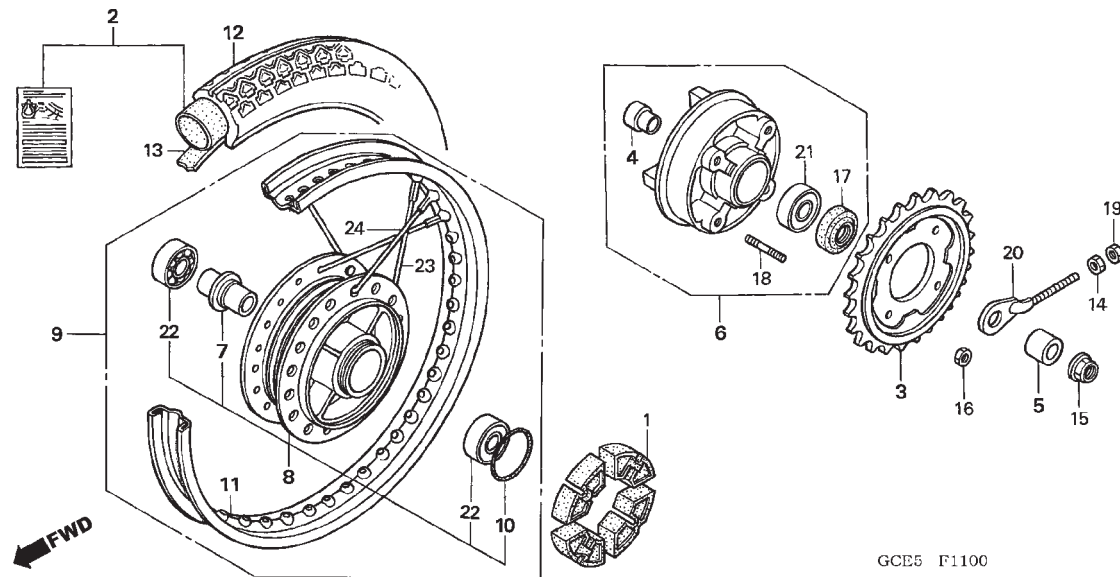

Artículo de servicio	THLL	No. de Ref.	No. de pieza	Descripción	Cant. Req'd C105 BIZ	No. de série	Note
		16	90309-ML3-791	Tuerca, U, 8 mm	4
		17	90753-GK4-003	Sello de Aceite, 27 x 40 x 6 (ARAI)	1
		18	92912-08025-3E	Prisionero, 2,8 x 25	4
		19	94001-06000-0S	Tuerca Hex., 6 mm	1
		20	95014-10010	Ajustador, Cadena de Levas	1
		21	96140-62030-10	Cojinete de Bolas Radial, 6203U	1
		22	96140-63010-10	Cojinete de Bolas Radial, 6301U	2
		23	97230-41085-P0	SPOKE SET A, 10 x 122,5 (INTERIOR) ...	18
		24	97658-41084-P0	Rayos A, 10 x 122 (EXTERIOR)	18

C-12

Tanque de Combustible

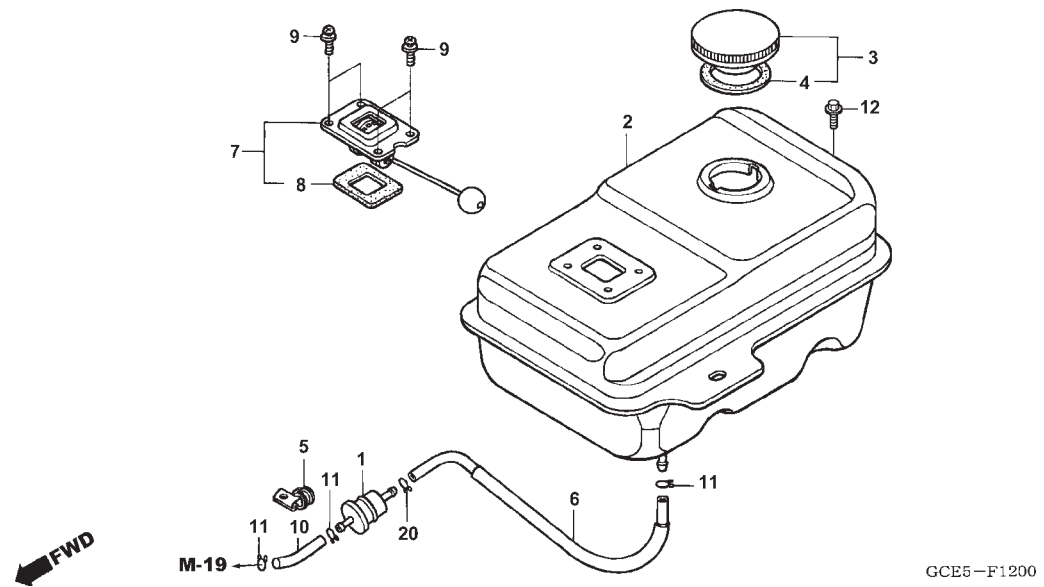

Artículo de servicio	THLL	No. de Ref.	No. de pieza	Descripción	Cant. Req'd C105 BIZ	No. de série	Note
Unidade de Combustible	0,1	1	16910-GAH-690	Filtro, Taza, Combustible	1
• Ens. Medidor Combustible		2	17510-GCE-900	Tanque de Combustible	1
Filtro, Taza	0,5	3	17620-GR1-931	Tapa, Tanque, Combustible	1
Ens. Tanque, Combustible	0,6	4	17632-383-831	Empaquetadura, Tapa, Tanque, Combustible	1
		5	17640-GCE-900	Traba, Tubo de Combustible	1
		6	17681-GCE-900	Tubo de Combustible, 5,3x760	1
		7	17800-GCE-901	Ens. Medidor Combustible	1
		8	17803-GC3-003	Empaquetadura, Marcador Combustible ..	1
		9	93892-05010-00	Tornilo Arandela, 5 x 10	4
		10	95001-55085-40	Tubo de Combustible, 5,3 x 85 (95001-55001-60M)	1
		11	95002-02100	Presilla Tubo (B10)	4
		12	95701-06012-00	Perno Reborde, 6 x 12	1

C-13

Asiento • Guarda Documentos

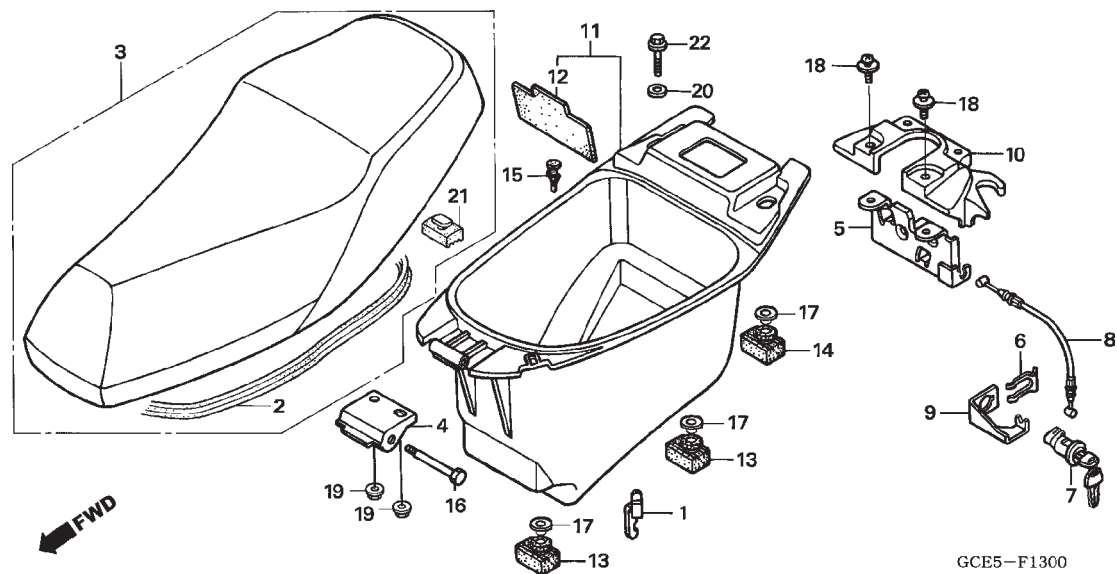

Artículo de servicio	THLL	No. de Ref.	No. de pieza	Descripción	Cant. Req'd C105 BIZ	No. de série	Note
Guarda Documentos 0,1		1	77106-GCE-900	Traba, Porta Casco	1
• Articulación, Asiento		2	77115-GCE-900	Sello de Goma	1
• Ens. Asiento		3	77200-GCE-D60	Ens. Asiento	1
Cable, Traba, Asiento 0,5		4	77201-GCE-900	Articulación, Asiento	1
• Soporte, Traba Asiento		5	77235-GCE-900	Soporte, Traba Asiento	1
• Tapa		6	77235-469-000	Resorte, Asiento	1
• Juego, Llaves de Asiento		7	77239-KAB-000	Juego, Llaves de Asiento	1
		8	77240-GCE-900	Cable, Traba, Asiento	1
		9	77242-GCE-900	Soporte, Cable Asiento	1
		10	77245-GCE-900	Tapa	1
		11	81250-GCE-900	Guarda Documentos	1
		12	81252-GCE-900	Cojín, Guarda Documentos	1
		13	81253-GCE-900	Goma Delantera, Guarda Documentos	4
		14	81256-GCE-900	Goma Trasera, Guarda Documentos	2
		15	81259-GCE-900	Plugue Drenaje	1
		16	90106-GAH-000	Eje, Articulación	1
		17	90502-GCE-900	Buje, 6,5 x 24	6
		18	93894-05016-07	Tornillo Arandela, 5 x 16	2
		19	94050-06000	Tuerca Reborde, 6 mm	2
		20	94103-06000	Arandela Sencilla, 6 mm	6
		21	95011-61000	Goma A, Estante Lateral	2
		22	95701-06035-00	Perno Reborde, 6 x 35	6

C-14

Cubretablero

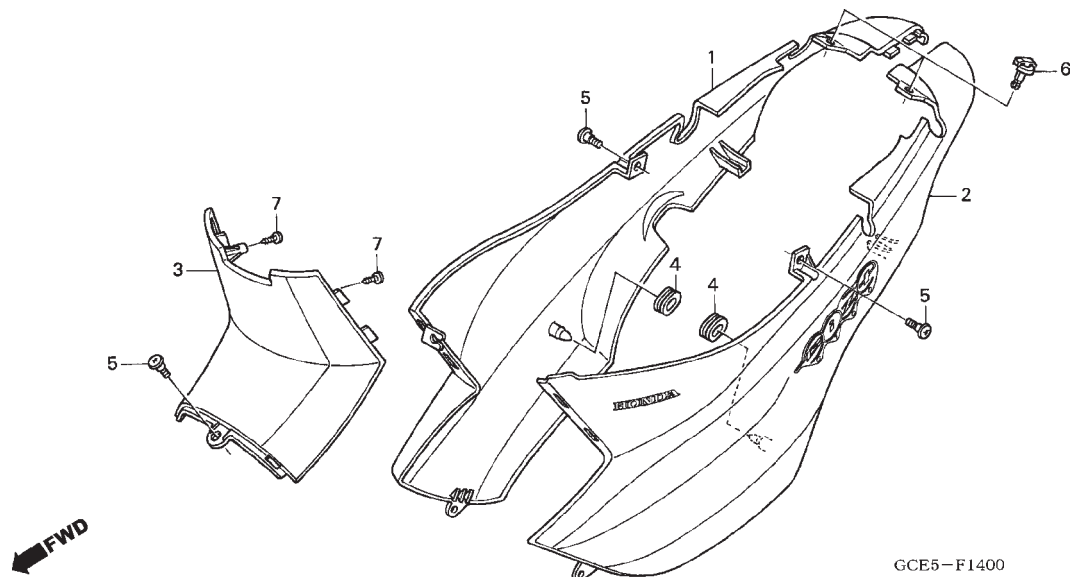

Artículo de servicio	THLL	No. de Ref.	No. de pieza	Descripción	Cant. Req'd C105 BIZ	No. de série	Note
Cubretablero Centrale	0,3	1	64410-GCE-E40ZA	Cubretablero Derecho			
Cubretablero Izquierdo	0,5		64410-GCE-E40ZB	*R297* Rojo Caruaru	1		
(Agregue 0,1 de cada)			64410-GCE-E40ZC	Cubretablero Derecho *NH-1* Negro	1		
• Cubretablero Derecho			64410-GCE-E40ZD	*PB314P* Azul Twister Perolizado	1		
			64410-GCE-E40ZD	Cubretablero Derecho *NH-411M* Plata Force Metálico	1		
		2	64420-GCE-E40ZA	Cubretablero Izquierdo			
			64420-GCE-E40ZB	*R297* Rojo Caruaru	1		
			64420-GCE-E40ZB	Cubretablero Izquierdo *NH-1* Negro	1		
			64420-GCE-E40ZC	Cubretablero Izquierdo *PB314P* Azul Twister Perolizado	1		
			64420-GCE-E40ZD	Cubretablero Izquierdo *NH-411M* Plata Force Metálico	1		
		3	64431-GCE-900ZD	Cubretablero Centrale *NH1* Negro	1		
		4	83551-300-000	Cojín, Caja, Filtro de Aire	2		
		5	90381-MB2-000	Perno Especial, 6 x 11	3		
		6	90683-GAZ-003	Presilla	2		
		7	93913-24220	Tornillo Aterrajaz, 4 x 12	2		

C-15

Limpiador de Aire

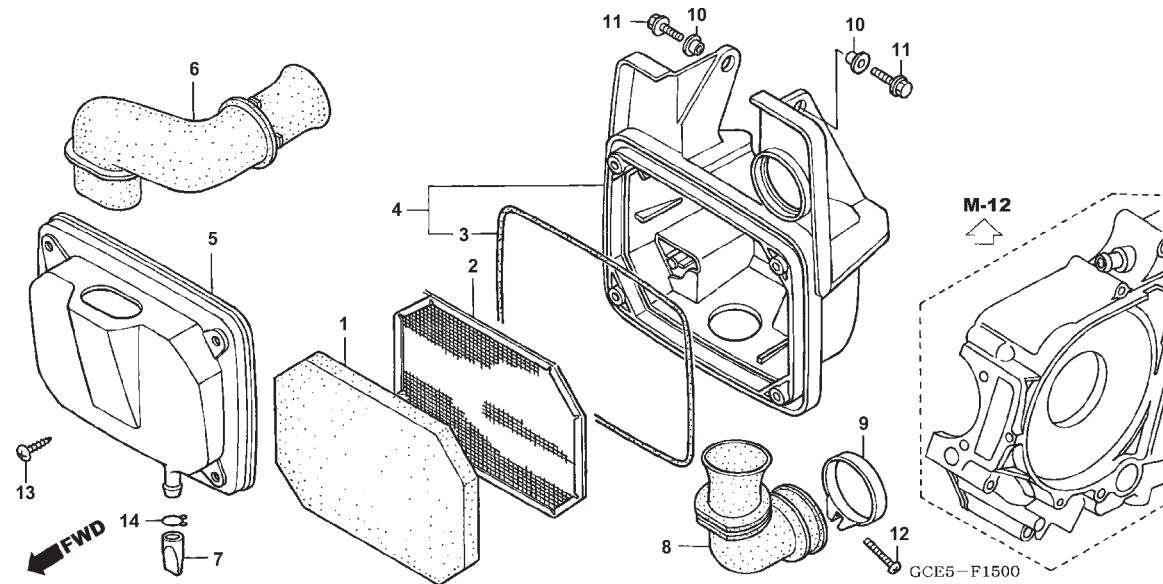

Artículo de servicio	THLL	No. de Ref.	No. de pieza	Descripción	Cant. Req'd C105 BIZ	No. de série	Note
Tapa, Limpiador de Aire	0,3	1	17205-GCE-900	Limpiador de Aire	1
• Tubo, Conductor, Filtro de Aire		2	17212-GCE-900	Malla Limpiador de Aire	1
• Limpiador de Aire		3	17213-GCE-900	Goma, Tapa, Limpiador de Aire	1
Caja, Limpiador de Aire	0,4	4	17225-GCE-900	Sub Tapa, Limpiador de Aire	1
• Tubo, Conexión, Limpiador de Aire		5	17231-GCE-900	Tapa, Caja, Limpiador de Aire	1
		6	17233-GCE-900	Tubo, Conductor, Filtro de Aire	1
		7	17234-KCW-871	Tubo Drenaje, Filtro de Aire	1
		8	17253-GCE-900	Tubo Conexión, Limpiador de Aire	1
		9	17256-053-010	Presilla B, Tubo de Conexión	1
		10	90522-028-000	Arandela, Fijación, Caja, Limpiador Aire ..	2
		11	92101-06012-0A	Perno Hex., 6 x 12	2
		12	93500-05020-0A	Tornillo Alomado, 5 x 20	1
		13	93903-25410	Tornillo Aterrajaz, 5 x 20	4
		14	95002-80000	Presilla Tubo (C12)	1

C-16

Silenciador de Escape

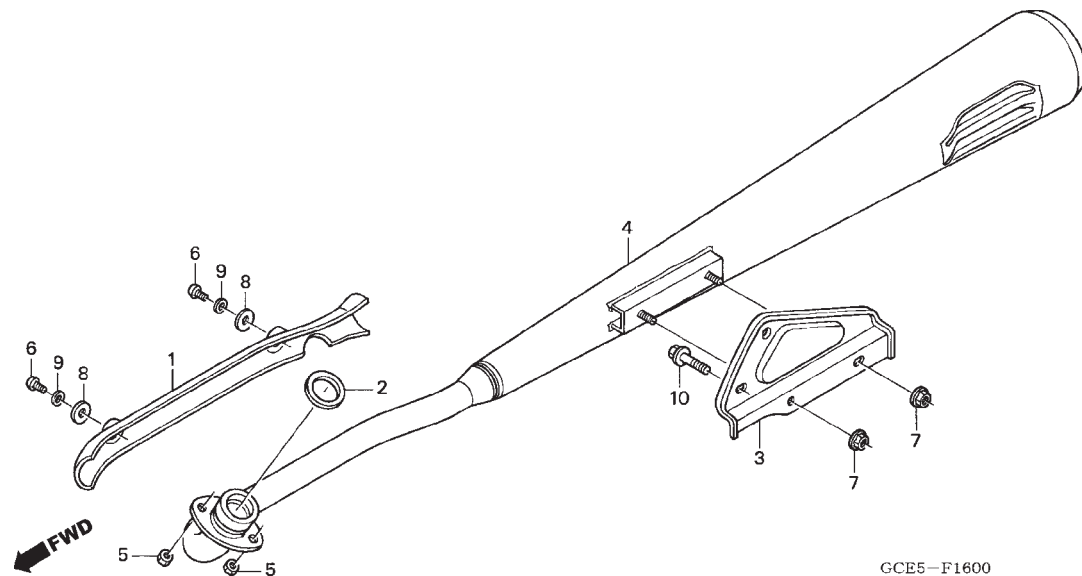

Artículo de servicio	THLL	No. de Ref.	No. de pieza	Descripción	Cant. Req'd C105 BIZ	No. de série	Note
Tapa, Silenciador de Escape	0,1	1	18240-GCE-900	Tapa, Silenciador de Escape	1
Empaquetadura, Silenciador de Escape	0,2	2	18291-HB2-900	Empaquetadura, Silenciador de Escape .	1
• Ens. Silenciador de Escape		3	18315-GCE-900ZA	Soporte Superior, Silenciador de Escape	
Soporte Superior, Silenciador de Escape	0,3			*NH-109MS* Placa Metalica Especial	1
		4	18350-GCE-D60	Silenciador de Escape	1
		5	90207-165-600	Tapa Tuerca, 6 mm	2
		6	93500-05008-4J	Tornillo Alomado, 5 x 8	2
		7	94050-08000	Tuerca, Flange, 8 mm	2
		8	94101-05000	Arandela Sencilla, 5 mm	2
		9	94111-05000	Arandela Resorte, 5 mm	2
		10	95701-08016-00	Perno Reborde, 8 x 16	1

C-17

Brazo Arranque de Pie

• Pedal

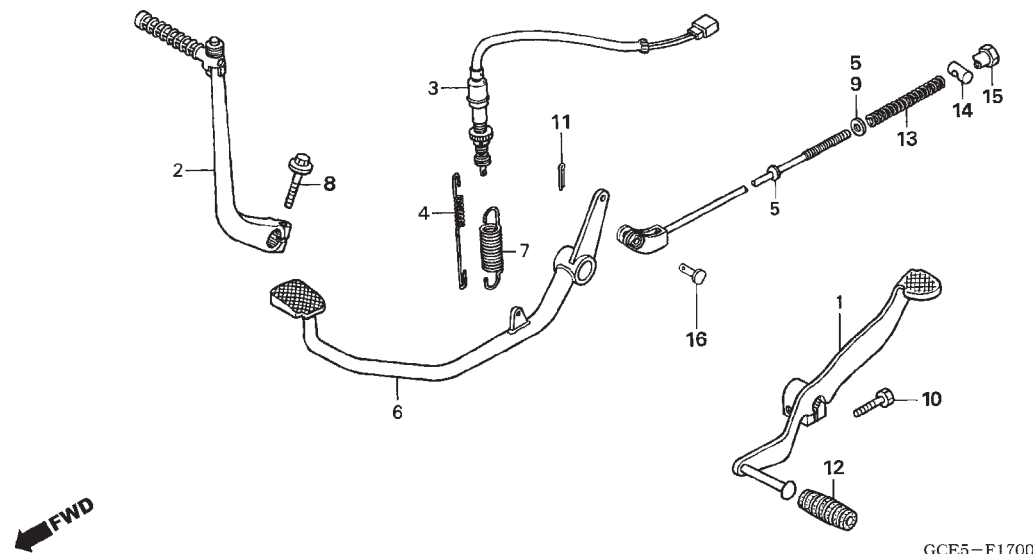

Artículo de servicio	THLL	No. de Ref.	No. de pieza	Descripción	Cant. Req'd C105 BIZ	No. de série	Note
Brazo, Arranque de Pie	0,1	1	24701-GCE-900	Pedal de Câmbio	1
• Pedal de Câmbio		2	28300-GCE-900	Brazo, Arranque de Pie	1
Ens. Pedal, Freno Trasero	0,4	3	35350-GCE-900	Interruptor, Freno Trasero	1
• Varilla, Freno Trasero		4	35357-GCE-900	Resorte, Interruptor, Freno Trasero	1
Interruptor, Freno Trasero	0,5	5	43451-GCE-900	Varilla, Freno Trasero	1
		6	46500-GCE-940	Ens. Pedal, Freno Trasero	1
		7	46514-086-720	Resorte, Pedal, Freno Trasero	1
		8	90118-KY1-000	Perno Reborde, 6 x 20	1
		9	90502-GN5-920	Arandela, 11 mm	1
		10	92101-06020-0A	Perno Hex., 6 x 20	1
		11	94201-20150	Pasador de Aletas, 2,0 x 15	1
		12	95011-40000	Goma, Pedal de Câmbio	1
		13	95014-73100	Resorte A, Varilla, Freno Trasero	1
		14	95015-32001	Espiga B, Articulación	1
		15	95015-42000	Tuerca B, Ajustadora	1
		16	95015-53000	Eje C, Junción	1

C-18

Descansapie

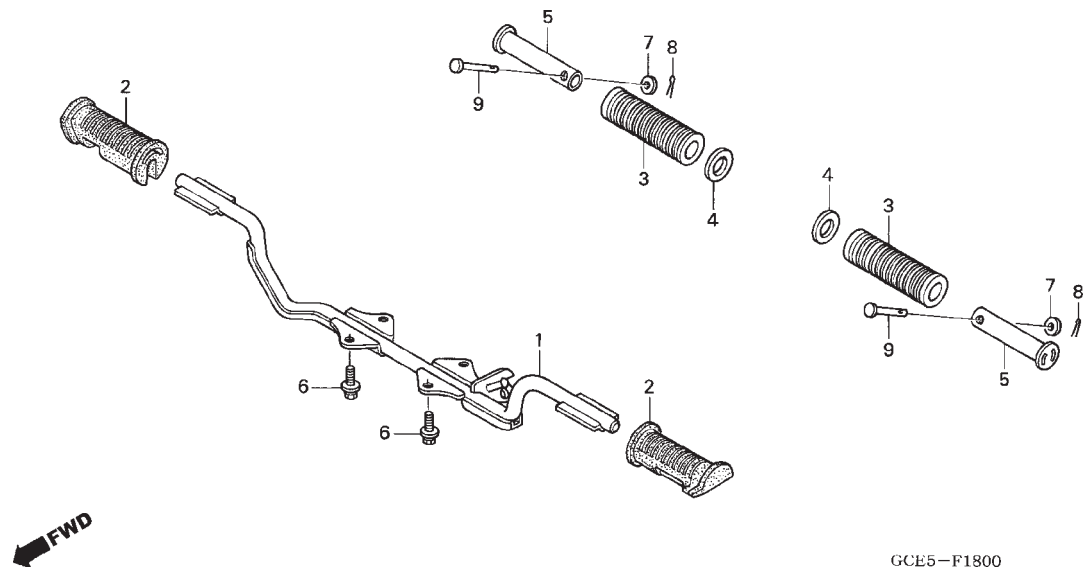

Artículo de servicio	THLL	No. de Ref.	No. de pieza	Descripción	Cant. Req'd C105 BIZ	No. de série	Note
Ens. Barra, Descansapie Trasero	0,1	1	50610-GCE-900	Ens. Barra, Descansapie	1
(Incluye Pieza Relacionada)		2	50661-GN8-920	Goma, Descansapie	2
Ens. Barra, Descansapie	0,3	3	50710-405-000	Goma, Descansapie Trasero	2
		4	50713-KC1-700	Arandela Lateral, Descansapie	2
		5	50715-KY0-910	Ens. Barra, Descansapie Trasero	2
		6	93412-08020-00	Perno-Arandela, 8 x 20	4
		7	94101-06000	Arandela Sencilla, 6 mm	2
		8	94201-16150	Pasador de Aletas, 1,6 x 15	2
		9	95015-81000	Espiga A, Descansapie	2

C-19

Estante

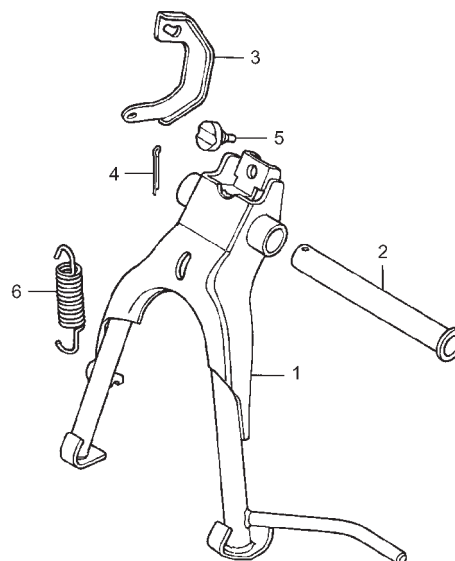

GCE5-F1900

Artículo de servicio	THLL	No. de Ref.	No. de pieza	Descripción	Cant. Req'd C105 BIZ	No. de série	Note
Resorte A, Estante Lateral	0,1	1	50500-GCE-900	Estante Principal	1
Estante Lateral	0,2	2	50512-GCE-900	Eje, Estante Principal	1
• Soporte, Resorte, Estante Principal		3	50523-KEV-900	Soporte, Resorte, Estante Principal	1
• Resorte D, Estante Principal		4	94201-30250	Pasador de Aletas, 3,0 x 25	1
Estante Principal	0,5	5	95011-62000	Goma B, Estante Lateral	1
		6	95014-71402	Resorte D, Estante Principal	1

C-20

Horquilla Trasera • Caja de Cadena

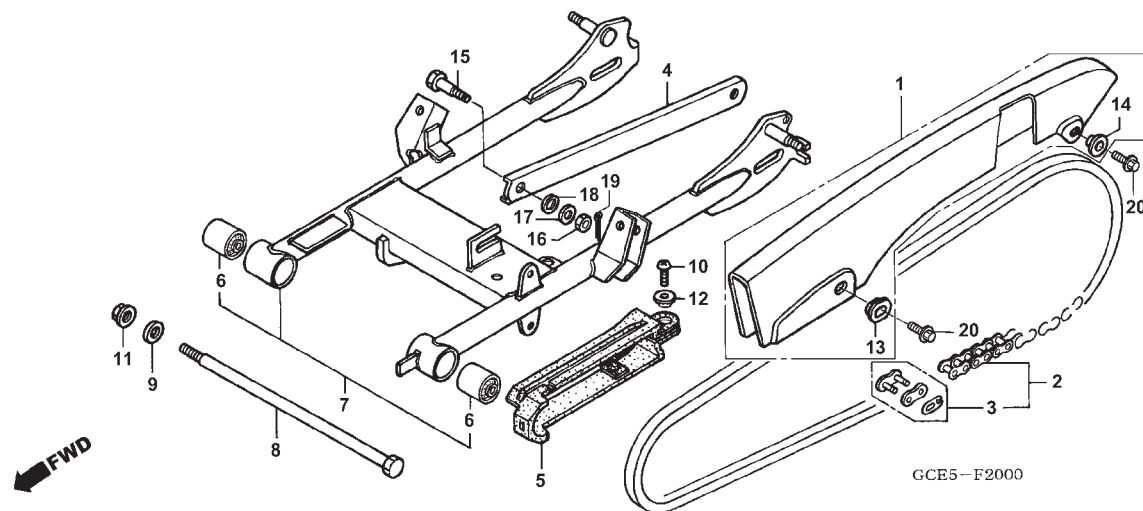

Artículo de servicio	THLL	No. de Ref.	No. de pieza	Descripción	Cant. Req'd C105 BIZ	No. de série	Note
Caja Superior, Cadena	0,1	1	40510-GCE-860	Caja Superior, Cadena	1
• Caja Superior, Cadena de Levas		2	40530-GCE-900	Cadena de Levas (DAIDO), (428H-108RB)	1
• Caja Superior, Cadena de Levas		3	40531-GCE-900	Union, Cadena de Levas (DAIDO)	1
(Una o Todas)		4	43431-GCE-900	Brazo Obturador, Freno Trasero	1
Cadena de Levas	0,2	5	52170-GCE-900	Deslizador, Cadena de Levas	1
(Tipo con Caja de la Cadena de Levas							
Superior y Inferior lo T.M.O. és 0,3)		6	52181-001-300	Buje, Horquilla Trasera	2
Braço, Ancoragem, Freno Trasero	0,3	7	52200-GCE-900	Ens. Horquilla Trasera	1
Deslizador, Cadena de Levas	0,4	8	90120-121-970	Perno, Horquilla Trasera	1
Ens. Horquilla Trasera	0,7	9	90122-GCE-900	Arandela, Fijación, Silenciador	1
Buje, Horquilla Trasera	0,9	10	90156-MV9-000	Perno, 6 x 16	1
(Agregue 0,1 de cada)							
		11	90304-GE8-003	Tuerca U, 10 mm	1
		12	90503-KEV-880	Cojin Deslizador, Horquilla Trasera	1
		13	90513-405-000	Arandela, 6x9	1
		14	90563-KC5-000	Arandela, Tapa, Cadena Transmisión	1
		15	92812-20000	Perno A	1
		16	94001-08000-0S	Tuerca Hex., 8 mm	1
		17	94101-08000	Arandela Sencilla, 8 mm	1
		18	94111-10000	Arandela Resorte, 10 mm	1
		19	94201-20150	Cerrilla, 2,0 x 15	1
		20	95701-06012-07	Perno Reborde, 6 x 12	2

C-21

Amortiguador Trasero

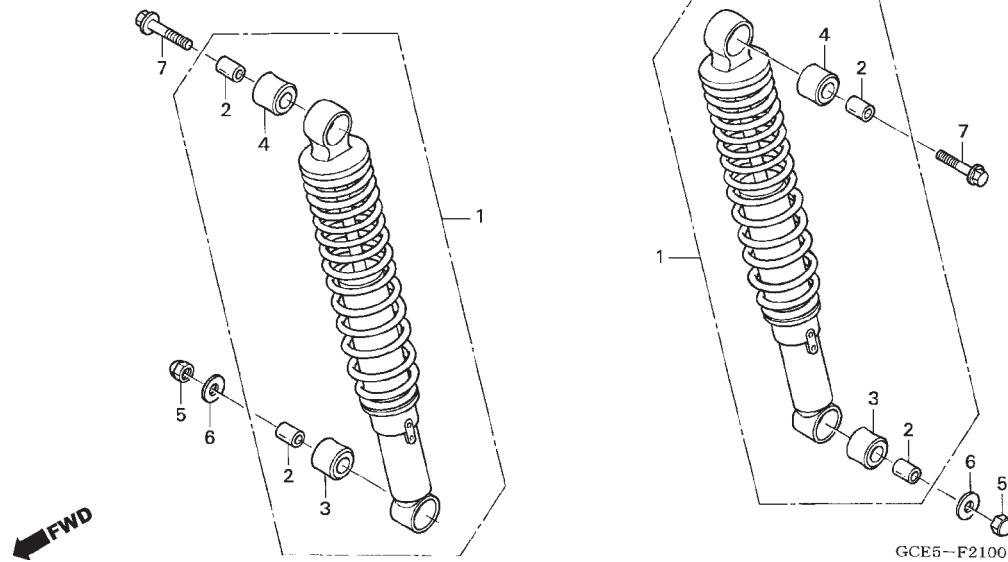

Artículo de servicio	THLL	No. de Ref.	No. de pieza	Descripción	Cant. Req'd C105 BIZ	No. de série	Note
Ens. Amortiguador Trasero 0,5 (Agregue 0,1 de cada)		1	52400-GCE-901	Ens. Amortiguador Trasero	2
		2	52486-KBW-901	Buje, Amortiguador Trasero	4
		3	52488-331-003	Goma, Amortiguador Trasero (SHOWA) ...	2
		4	52489-399-601	Buje, Goma Superior	2
		5	94021-10000-0S	Tapa Tuerca, 10 mm	2
		6	94101-10000	Arandela Sencilla, 10 mm	2
		7	95801-10035-00	Perno Reborde, 10 x 35	2

C-22

Parafango Trasero

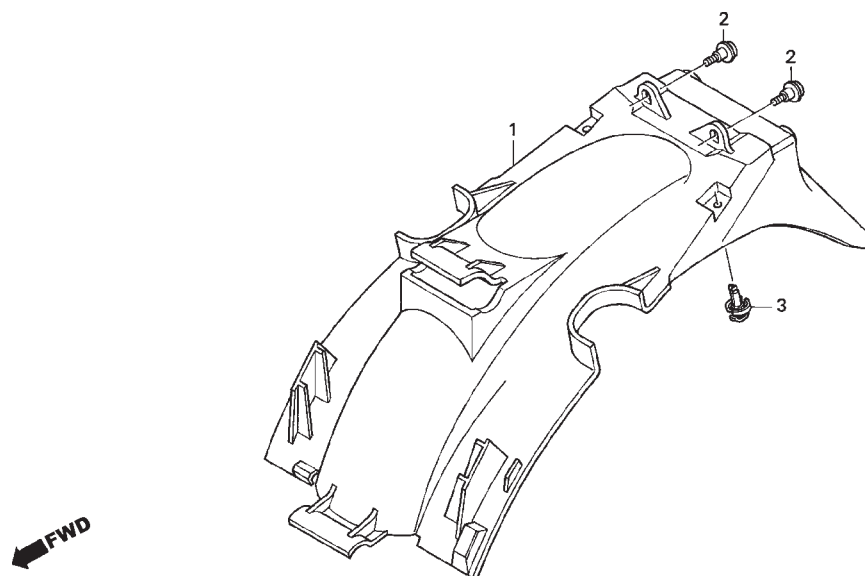

Artículo de servicio	THLL	No. de Ref.	No. de pieza	Descripción	Cant. Req'd C105 BIZ	No. de série	Note
Parafango Trasero	0,7	1	80100-GCE-900	Parafango Trasero	1
		2	90111-162-000	Perno Reborde, 6 mm	2
		3	90683-GAZ-003	Presilla	2

C-23

Luz Intermitente Delantera

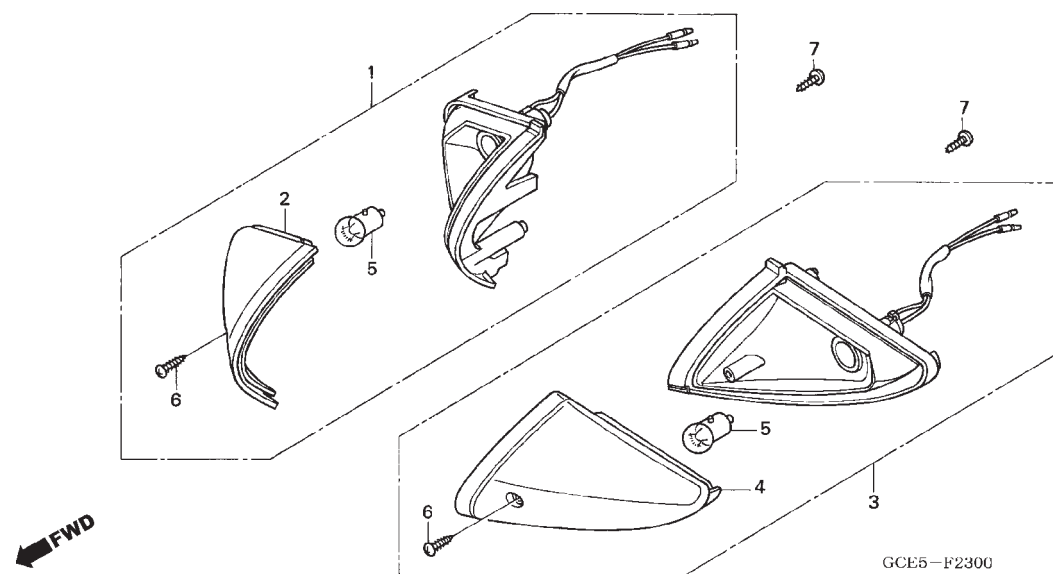

Artículo de servicio	THLL	No. de Ref.	No. de pieza	Descripción	Cant. Req'd C105 BIZ	No. de série	Note
Luz Intermitente Delantera 0,2 (Agregue 0,1 de cada)		1	33400-GCE-900	Luz Intermitente, Delantera Derecha	1
		2	33402-GCE-900	Lente, Luz Intermitente, Delantera Derecha	1
		3	33450-GCE-900	Luz Intermitente, Delantera Izquierda	1
		4	33452-GCE-900	Lente, Luz Intermitente, Delantera Izquierda	1
		5	34905-271-000	Lámpara Luz Trasera (12 V/10 W)	2
		6	93901-24410	Tornillo Aterrajaz, 4 x 16	2
		7	93903-34380	Tornillo Aterrajaz, 4 x 12	4

C-24

Luz Intermitente Trasera

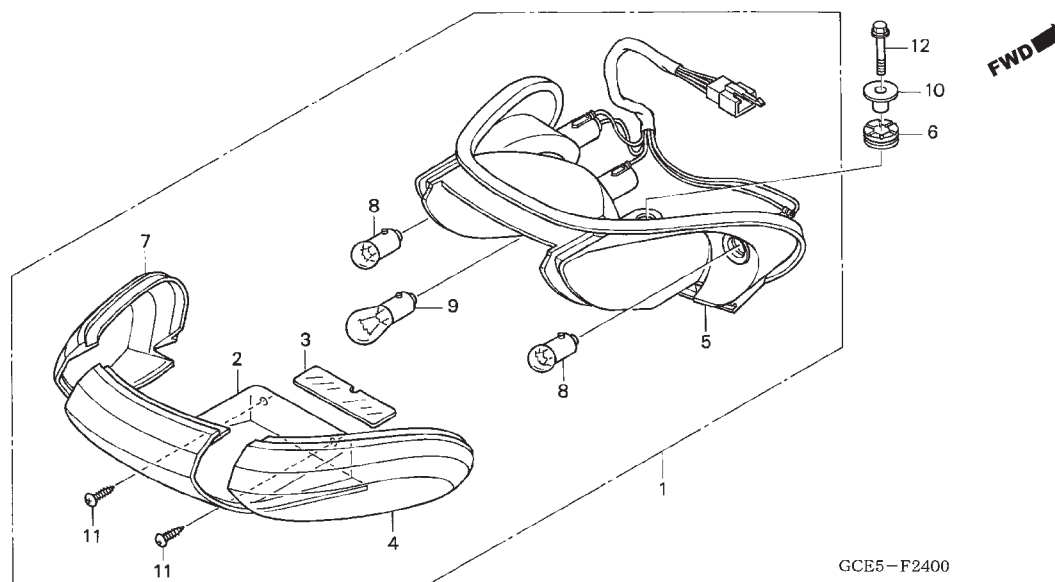

Artículo de servicio	THLL	No. de Ref.	No. de pieza	Descripción	Cant. Req'd C105 BIZ	No. de série	Note
Lámpara, Luz Trasera	0,1	1	33700-GCE-900	Luz Trasera	1
• Lámpara, Luz Intermitente Trasera (Una o Todas)		2	33701-GCE-900	Lente, Luz Trasera	1
		3	33702-GCE-900	Lente Refletiva Trasera	1
Base, Luz Intermitente Trasera	0,5	4	33703-GCE-900	Lente, Luz Intermitente, Trasera Derecha	1
• Luz Trasera		5	33704-GCE-900	Base, Luz Intermitente Trasera	1
		6	33705-KW7-900	Cojín, Luz Trasera	2
		7	33753-GCE-900	Lente, Luz Intermitente Trasera Izquierda	1
		8	34905-271-000	Lámpara, Luz Intermitente Trasera (12 V/10 W)	2
		9	34906-447-711	Lámpara, Luz Trasera (12V 21/5W) (STANLEY)	1
		10	61104-428-000	Buje, Luz Trasera	2
		11	93901-24380	Tornillo Aterrajaz, 4 x 12	2
		12	95701-06025-00	Perno Reborde, 6 x 25	2

C-25

Bateria

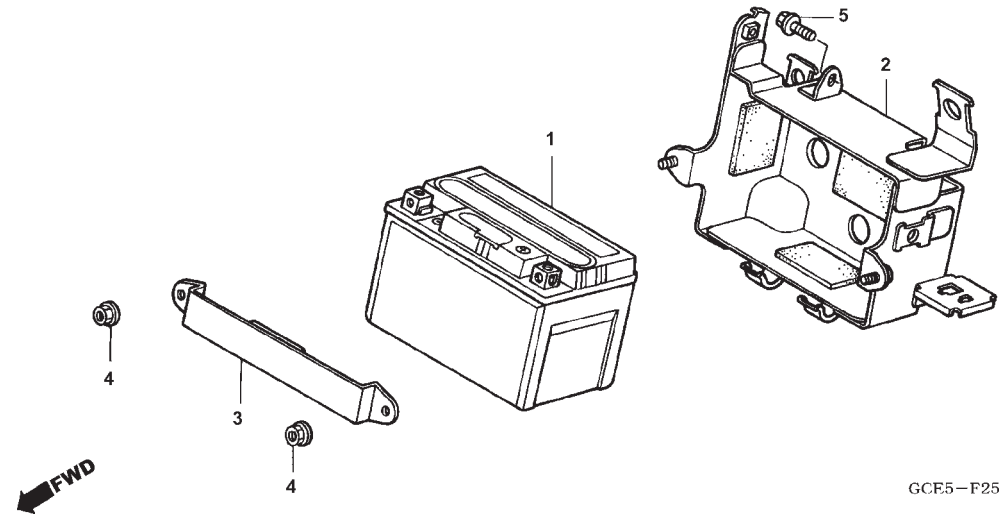

Artículo de servicio	THLL	No. de Ref.	No. de pieza	Descripción	Cant. Req'd C105 BIZ	No. de série	Note
Batería	0,2	1	31500-GCE-973	Batería (FT4L-BS)	1
Ens. Caja, Batería	0,3		31500-GCE-974	Batería (YT4L-BS)	1
		2	50381-GCE-940	Ens. Caja, Batería	1
		3	50382-GCE-940	Presilla Batería	1
		4	94050-06000	Tuerca Reborde, 6 mm	2
		5	95701-06012-00	Perno Reborde, 6 x 12	1

C-26

Alambraje Principal

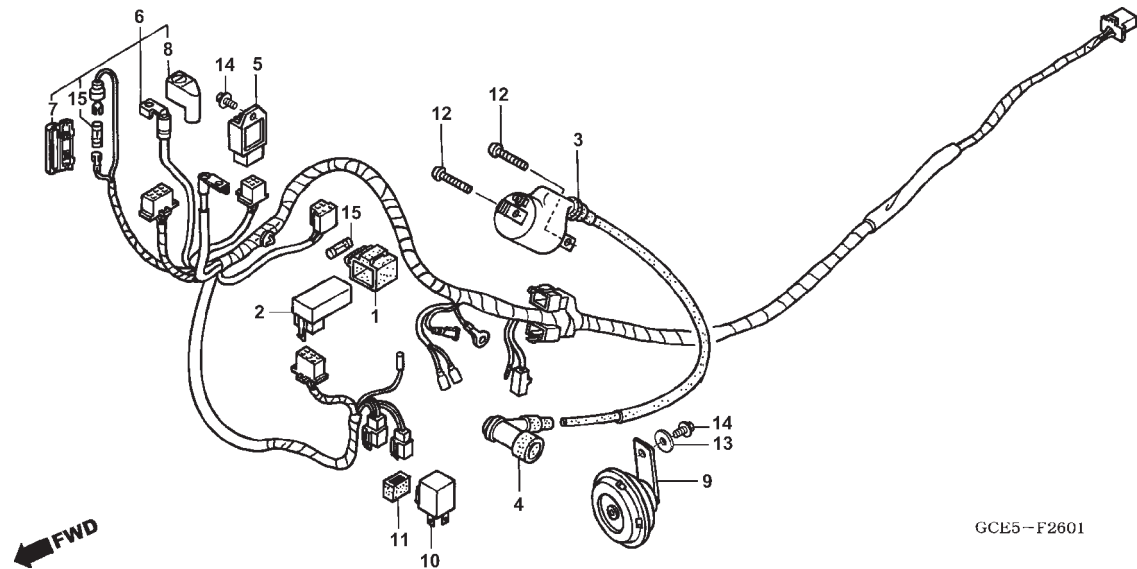

Artículo de servicio	THLL	No. de Ref.	No. de pieza	Descripción	Cant. Req'd C105 BIZ	No. de série	Note
Rele Motor Arranque	0,2	1	30401-GB4-680	Cojín, Unidad C.D.I.	1
• Rele, Luz Intermitente		2	30410-KEV-901	Unidad C.D.I.	1
Unidad C.D.I.	0,3	3	30500-GCE-900	Bobina de Encendido	1
• Bobina de Encendido		4	30700-152-163	Ens. Supresor, Ruido (NICHIRIN)	1
• Ens Bocina		5	31600-GBL-872	Rectificador, Regulador (DENSO)	1
• Regulador, Rectificador							
• Sub Alambraje							
Alambraje Principal	1,2	6	32100-GCE-980	Alambraje Principal	1
		7	32120-383-830	Caja de Fusible (10A)	1
		8	32412-MV4-000	Cubierta, Terminal Batería	1
		9	38110-GCE-910	Ens Bocina (HIGH)	1
		10	38301-KK4-024	Rele, Luz Intermitente (MITSUBA)	1
		11	38306-GE7-000	Soporte, Rele Luz Intermitente	1
		12	93500-05020-0A	Tornillo Alomado, 5 x 20	2
		13	94103-06000	Arandela, Sencilla, 6 mm	1
		14	95701-06012-00	Perno Reborde, 6 x 12	2
		15	98200-11000	Fusible A (10 A)	2

C-27

Bastidor

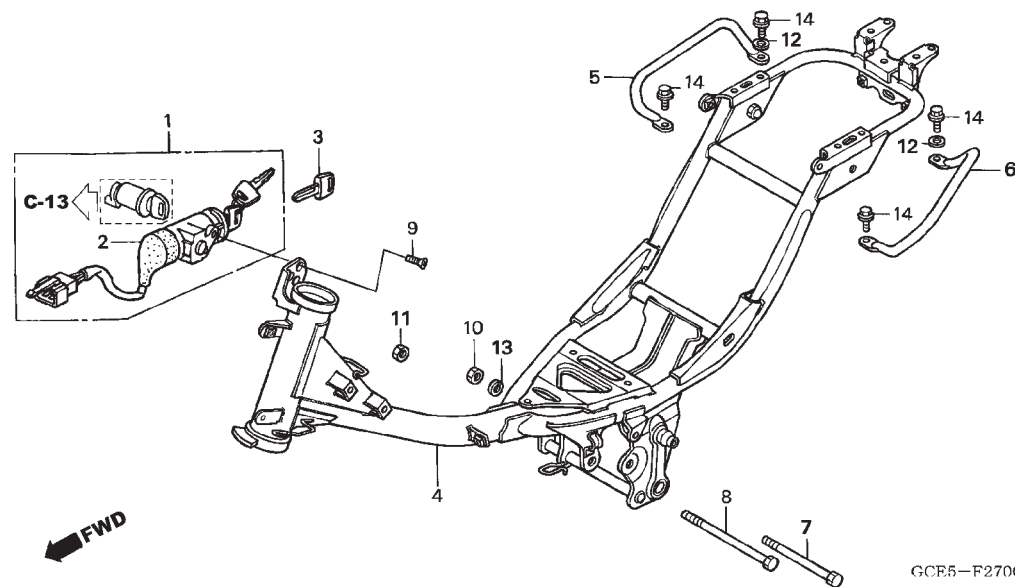

Artículo de servicio	THLL	No. de Ref.	No. de pieza	Descripción	Cant. Req'd C105 BIZ	No. de série	Note
Tubo Trasero Izquierdo	0,4	1	35010-GCE-900	Traba	1
(Agregue 0,1 de cada)		2	35100-GCE-900	Ens. Interruptor Encendido	1
• Tubo, Trasero Derecho		3	35121-KEJ-900	Llave (Tipo 1)	(1)
Ens. Interruptor, Encendido	0,5		35122-KEJ-900	(Llave No. AXX /BXX)
Traba	0,7			Llave (Tipo 2)	(1)
Bastidor	*5,0			(Llave No. CXX /DXX)
		4	50100-GCE-940	Ens. Bastidor	1
		5	50401-GCE-900	Tubo, Trasero Derecho	1
		6	50402-GCE-900	Tubo, Trasero Izquierdo	1
		7	95301-08110-00	Perno Hex., 8 x 110	1
		8	90116-001-010	Perno Superior, Fijación, Motor	1
		9	90164-028-000	Perno U, Traba, 6 x 12	2
		10	94030-08000	Tuerca Hex., 8 mm	1
		11	94030-08000	Tuerca Hex., 8 mm	1
		12	94103-08800	Arandela Sencilla, 8 mm	2
		13	94111-08000	Arandela Resorte, 8 mm	1
		14	95701-08014-00	Perno Reborde, 8 x 14	4

C-28

Herramientas

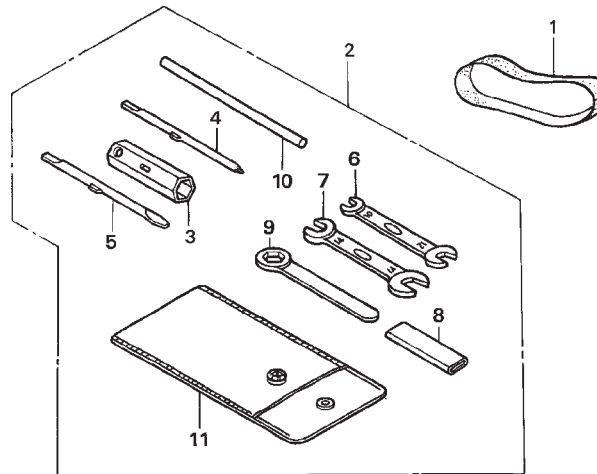

GCE5-F2800

Artículo de servicio	THLL	No. de Ref.	No. de pieza	Descripción	Cant. Req'd C105 BIZ	No. de série	Note
Sin Información	-	1	80123-GN5-900	Presilla, Herramienta	1
		2	89010-GCE-900	Juego, Herramienta	1
		3	89216-GCE-900	Llave de Bujías	1
		4	89222-443-900	Llave Phillips, 1	1
		5	89224-443-900	Destornillador, 3	1
		6	89225-KW8-900	Llave Fija, 10 x 12	1
		7	89226-KW8-900	Llave Fija, 14 x 17	1
		8	89228-443-900	Mango Llave, 120 mm	1
		9	89229-GCE-900	Llave Sex, 19	1
		10	99005-02000	Mango B Llave de Bujías	1
		11	99008-01600	Saco Herramienta, 160 mm	1

C-29

Cubierta Delantera • Protector de Pernas

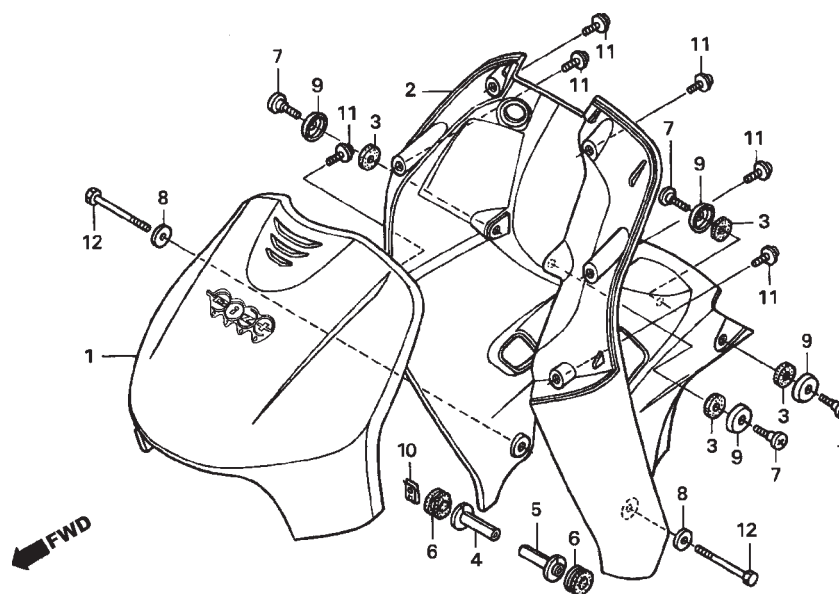

GCE5-F2900

Artículo de servicio	THLL	No. de Ref.	No. de pieza	Descripción	Cant. Reqd C105 BIZ	No. de série	Note
Ens. Cubierta Delantera	0,1	1	64310-GCE-E40ZA	Ens. Cubierta Delantera			
Protector de Pernas	0,2			*R297* Rojo Caruaru	1		
			64310-GCE-E40ZB	Ens. Cubierta Delantera			
				NH-1 Negro	1		
			64310-GCE-E40ZC	Ens. Cubierta Delantera			
				PB314P Azul Twister Perolizado	1		
			64310-GCE-E40ZD	Ens. Cubierta Delantera			
				NH-411M Plata Force Metálico	1		
		2	64321-GCE-900ZD	Protector de Pernas			
				NH1 Negro	1		
		3	64325-GCE-900	Buje, Fijación, Protector	4		
		4	64345-GCE-900	Buje, Derecha Protector	1		
		5	64346-GCE-900	Buje, Izquierda Protector	1		
		6	64348-GCE-900	Buje, Fijación, Protector	2		
		7	90104-MJO-660	Perno Especial, 6 x 8	4		
		8	90136-428-870	Arandela, Fijación	2		
		9	90503-GCE-900	Arandela Especial	4		
		10	90677-KAN-961	Presilla, 5 mm	6		
		11	91509-GE2-760	Tornillo Alomado, 5 x 11,5	6		
		12	92101-06090-0A	Perno Hex., 6 x 90	2		

C-30
Etiqueta

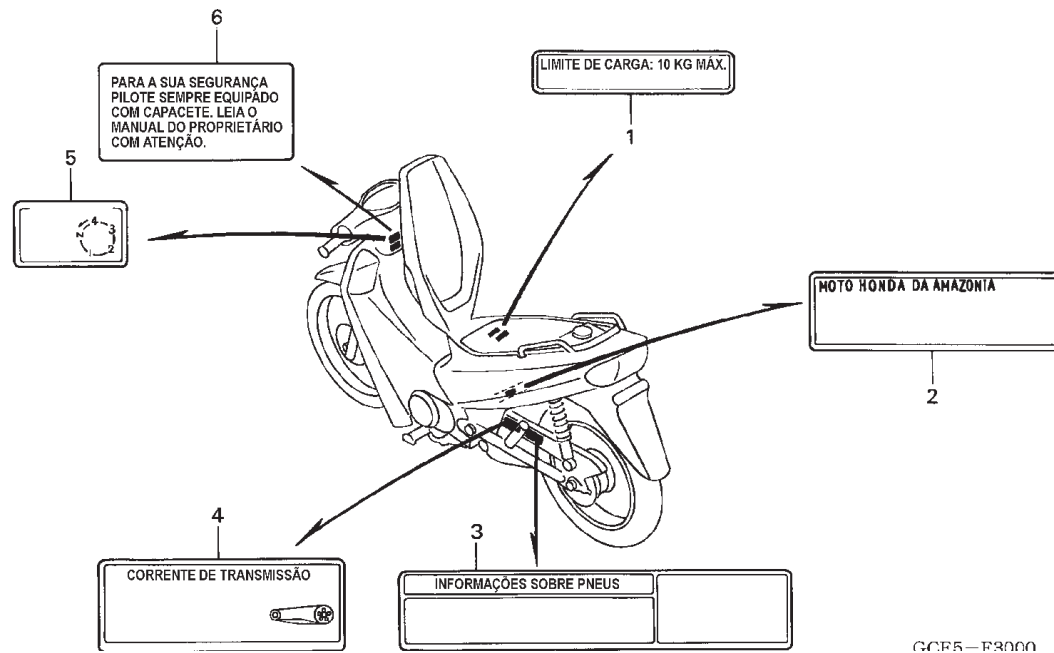

Artículo de servicio	THLL	No. de Ref.	No. de pieza	Descripción	Cant. Req'd C105 BIZ	No. de série	Note
Sin Información	-	1	81218-GCE-950	Etiqueta, Precaución de Carga	1
		2	87125-087-910	Etiqueta, Fabricante	1
		3	87505-GCE-850	Etiqueta, Precaução, Neumáticos	1
		4	87507-KW2-970	Etiqueta, Precaución, Cadena de Levas	1
		5	87512-GCE-950	Etiqueta de Transmisión	1
		6	87560-GCE-950	Etiqueta de Precaución	1

C-31

Franjas

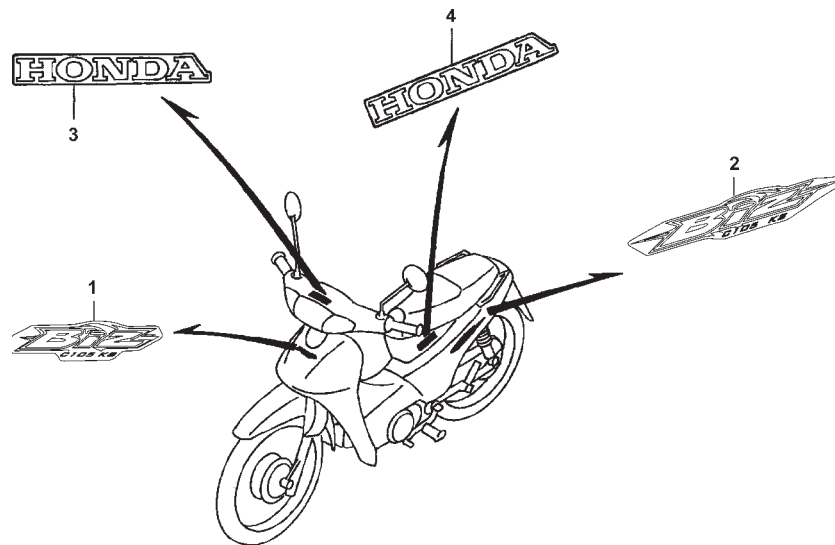

GCE5-F3101

Artículo de servicio	THLL	No. de Ref.	No. de pieza	Descripción	Cant. Req'd C105 BIZ	No. de série	Note
Sin Información		1	87101-GCE-E40ZA	Franja, Cubierta Delantera			
			R297 Rojo Caruaru	1
			87101-GCE-E40ZB	Franja, Cubierta Delantera *NH-1* .. Negro	1
			87101-GCE-E40ZC	Franja, Cubierta Delantera			
			PB314P Azul Twister Perolizado	1
			87101-GCE-E40ZD	Franja, Cubierta Delantera			
			NH-411M Plata Force Metálico	1
		2	87102-GCE-E40ZA	Franja, Cubretablero Derecho			
			R297 Rojo Caruaru	1
			87102-GCE-E40ZB	Franja, Cubretablero Derecho			
			NH-1 Negro	1
			87102-GCE-E40ZC	Franja, Cubretablero Derecho			
			PB314P Azul Twister Perolizado	1
			87102-GCE-E40ZD	Franja, Cubretablero Derecho			
			NH-411M Plata Force Metálico	1
		3	87103-GCE-E00ZA	Emblema, Honda			
			NH-411M Plata Force Metálico	3
			87103-GCE-D60ZA	Emblema, Honda	3

INDICE DEL NUMERO DE LA PIEZA

Nº de la Pieza	Nº del Bloque	Nº de la Pieza	Nº del Bloque	Nº de la Pieza	Nº del Bloque	Nº de la Pieza	Nº del Bloque	Nº de la Pieza	Nº del Bloque	Nº de la Pieza	Nº del Bloque
06000		14000		15661-GCE-900	M-8	17510-GCE-900	C-12	23211-GN5-910	M-14	28281-GBG-900	M-16
06121-GCE-G01	M-5	14100-GCE-900	M-3	15761-087-611	M-12	17620-GR1-931	C-12	23216-GN5-910	M-8	28300-GCE-900	C-17
06427-GCE-P00	C-11	14150-GN5-911	M-3			17632-383-831	C-12	23217-GN5-910	M-8		
06430-GCE-900	C-10	14311-KEV-900	M-13	16000		17640-GCE-900	C-12	23221-GCE-900	M-14	30000	
06450-121-730	C-10	14321-GB6-910	M-4	16010-GBG-960	M-17	17681-GCE-900	C-12	23421-KEV-900	M-14		
06450-GCE-910	C-8	14321-GBG-900	M-4	16012-GCE-951	M-17	17800-GCE-901	C-12	23422-GB4-770	M-14	30301-GN5-911	M-11
06450-GCE-920	C-8	14401-GCE-G00	M-4	16013-KEV-900	M-17	17803-GC3-003	C-12	23431-KEV-900	M-14	30401-GB4-680	C-26
		14431-GN5-911	M-3	16014-KEV-900	M-17	17910-GCE-900	C-3	23441-KEV-900	M-14	30410-KEV-901	C-26
11000		14451-035-000	M-3	16015-GBG-960	M-17			23451-KEV-900	M-14	30500-GCE-900	C-26
		14500-035-020	M-4	16016-KEV-901	M-17	18000		23461-GK4-762	M-14	30700-152-163	C-26
11100-GCE-900	M-12	14502-086-000	M-4	16022-GBG-861	M-17	18240-GCE-900	C-16	23471-GN5-910	M-14		
11191-KFM-900	M-12	14531-035-000	M-4	16028-GC8-004	M-17	18291-HB2-900	C-16	23481-GB4-771	M-14	31000	
11200-GCE-900	M-12	14541-GB4-681	M-4	16040-KEV-900	M-17	18315-GCE-900ZA	C-16	23801-KEV-880	M-14	31110-GCE-901	M-11
11330-GCE-900	M-6	14550-GB0-911	M-4	16041-GB1-910	M-17	18350-GCE-D60	C-16	23802-GN5-910	M-14	31120-GCE-901	M-11
11341-GCE-900	M-10	14566-086-030	M-4	16075-GHB-640	M-17			23911-GB4-770	M-14	31121-GN5-911	M-11
11394-GW8-680	M-6	14610-086-010	M-4	16075-GHB-B40	M-17	22000				31122-GN5-911	M-11
		14615-035-010	M-4	16100-GCE-951	M-17			24000		31500-GCE-973	C-25
12000		14670-035-030	M-4	16118-GB4-003	M-17	22110-KEV-880	M-8	24211-GF6-000	M-15	31500-GCE-974	C-25
		14675-178-000	M-4	16148-141-881	M-17	22120-GN5-910	M-8	24261-121-742	M-15	31600-GBL-872	C-26
12101-GCE-G00	M-5	14711-GN5-913	M-3	16155-168-681	M-17	22201-KBW-900	M-8	24263-028-000	M-15		
12191-KFJ-910	M-5	14721-GF6-010	M-3	16163-GBG-960	M-17	22311-KN4-680	M-8	24301-GB4-772	M-15	32000	
12200-GCE-901	M-2	14751-GBG-900	M-3	16165-GCE-901	M-17	22350-115-020	M-8	24305-GB4-770	M-14	32100-GCE-980	C-26
12209-GBG-900	M-3	14751-GN5-911	M-3	16175-GB0-911	M-17	22361-GN8-920	M-8	24306-GB4-770	M-14	32120-383-830	C-26
12237-KEV-305	M-2	14761-GBG-900	M-3	16176-GB0-911	M-17	22401-KEV-900	M-8	24411-GB4-771	M-15	32412-MV4-000	C-26
12245-KEV-305	M-2	14761-GN5-911	M-3	16199-428-771	M-17	22606-GN5-910	M-7	24421-200-000	M-15	32921-039-000	M-6
12250-GCE-G01	M-2	14771-GB4-680	M-3	16199-GCE-901	M-17	22610-GCE-900	M-7	24430-GB4-772	M-15	32981-GB4-770	M-11
12301-GB6-910	M-1	14775-MA6-000	M-3	16236-GBG-900	M-12	22630-GB2-000	M-7	24435-GB4-772	M-15		
12331-GB0-910	M-1	14781-MA6-000	M-3	16910-GAH-690	C-12	22631-HF7-003	M-7	24610-GN5-910	M-15	33000	
12341-GB6-910	M-1			16951-KEV-900	M-17	22641-GN8-920	M-7	24630-GN5-941	M-15		
12361-035-000	M-1	15000				22660-KFL-850	M-7	24641-041-000	M-15	33120-GCE-900	C-1
12391-GW8-680	M-1			17000		22804-GB2-000	M-7	24651-041-000	M-15	33128-GBL-003	C-1
12394-GW8-680	M-1	15100-KFJ-910	M-9			22810-GN5-910	M-6	24652-035-000	M-15	33130-GCE-900	C-1
12395-GW8-680	M-1	15119-178-000	M-9	17111-GN5-980	M-1	22823-KFL-840	M-6	24701-GCE-900	C-17	33400-GCE-900	C-23
		15311-GBG-931	M-9	17119-HF7-000	M-1	22840-KFL-850	M-6			33402-GCE-900	C-23
13000		15321-GBG-931	M-9	17205-GCE-900	C-15	22846-GN5-910	M-6	28000		33450-GCE-900	C-23
		15331-GF6-000	M-9	17212-GCE-900	C-15					33452-GCE-900	C-23
13000-GCE-900	M-13	15332-GF6-000	M-9	17213-GCE-900	C-15	23000		28211-178-000	M-16	33700-GCE-900	C-24
13011-GCE-G00	M-13	15382-GB5-811	M-9	17225-GCE-900	C-15			28221-178-000	M-16	33701-GCE-900	C-24
13101-GCE-G00	M-13	15384-178-000	M-9	17231-GCE-900	C-15	23112-GCE-900	M-8	28251-GN5-910	M-16	33702-GCE-900	C-24
13111-087-000	M-13	15421-035-010	M-9	17233-GCE-900	C-15	23122-KFL-850	M-7	28262-041-731	M-16	33703-GCE-900	C-24
13115-GN5-910	M-13	15431-HF7-010	M-7	17234-KCW-871	C-15	23123-KFL-850	M-7	28271-121-690	M-16	33704-GCE-900	C-24
13201-GF6-300	M-13	15439-HF7-000	M-7	17253-GCE-900	C-15	23124-GCE-900	M-7	28281-035-003	M-16	33705-KW7-900	C-24
13381-GF6-300	M-13	15651-GCE-900	M-6	17256-053-010	C-15	23126-GCE-900	M-7	28281-035-018	M-16	33753-GCE-900	C-24

HONDA

The Power of Dreams

Publicado pela Moto Honda da Amazônia Ltda.
Setor Publicações Técnicas